



**COMUNE DI
PORTO SAN GIORGIO**

PIANO DI RECUPERO IN VARIANTE AL P.R.G. AI SENSI DELL' ART.15
COMMA 5 DELLA L.R. 34/92 E S.M.I._V.le della Vittoria n.259

DOTT.ARCH. GIUSEPPE ORESTI DOTT.ARCH.SIMONE ORESTI DOTT.ARCH.TOBIA ORESTI

ORESTI ARCHITETTI	LOCALITA'	PORTO SAN GIORGIO	U
	COMMITTENTE	Sig. GASPARRINI PAOLO	PRATICA N° 910
	OGGETTO	VISURE ED ESTRATTI CATASTALI	C
	SCALA 1:....	DATA FEBBRAIO 2022	AGG.TI ALL.



N=9300

E=71700

2 Particelle 469 351

Comune POSTO SAN GIORGIO -
Sezione CANTINE -
Dimensione cartaceo 43x60 - 180 000 metri
L. Feb. 03/1990
Prot. N. 76568/2021

ELABORATO PLANIMETRICOCompletato da:
Scamporrè GianfrancoIscritto all'albo:
Geometra

Prov. Fermo N. 00571

**Agenzia delle Entrate
CATASTO FABBRICATI
Ufficio Provinciale di
Ascoli**

Comune di Porto San Giorgio

Sezione: Foglio: 2 Particella: 351

Protocollo n. del

Tipo Mappale n. del

Dimostrazione grafica del subalterno

Scala 1 : 500

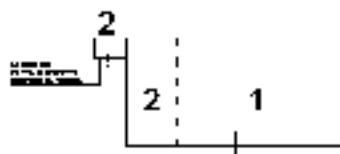
**-PIANO TERRA-**

Identificativa Catastale:
Sezione.
Foglio: 5
Particella: 851
Subalterno: 3

Compilata da:
Compieta Gianfranco
Iscritta all'albo:
Geometri
Prov. Fermo

N. 00571

Planimetria

Scheda n 1

Scala 1:200

- PIANO TERRA-

H=3,05

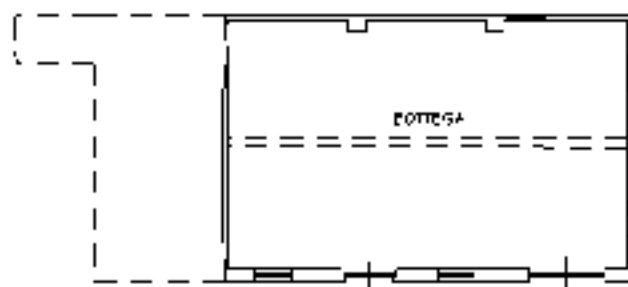

Identificativa Catastale:
Sezione.
Foglio: 5
Particella: 851
Subalterno: 4

Compilata da:
Compieta Gianfranco
Iscritta all'albo:
Geometri
Prov. Fermo

N. 00571

Planimetria

Scheda n 1

Scala 1:200

- PIANO TERRA -

H=3,05

FAZIE IN AGG. DI
SOLLEVATA DA TERRA

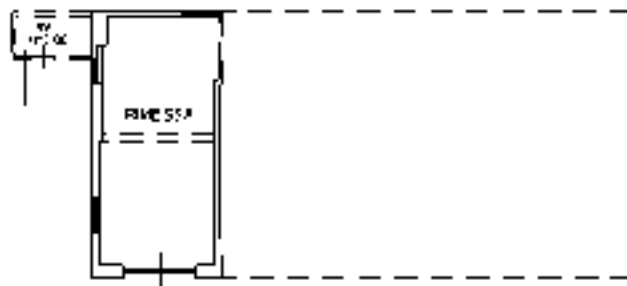

Richiesta protocollo n. 461
 Comune di Porto San Giorgio
 Viale Della Vittoria

cov. 259

Identificativi Catastrali:
 Sezione:
 Foglio: 5
 Particella: 469
 Subalterno: 1

Completata da:
 Compila di
 Iscritto all'albo:
 Geometra
 Prov. Fermo
 N. 00571

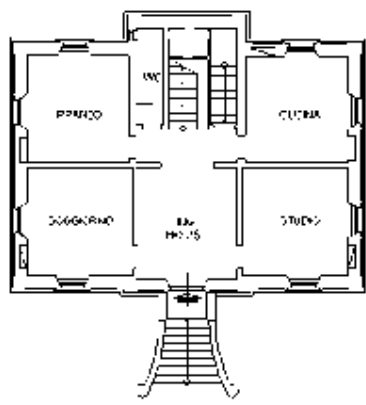
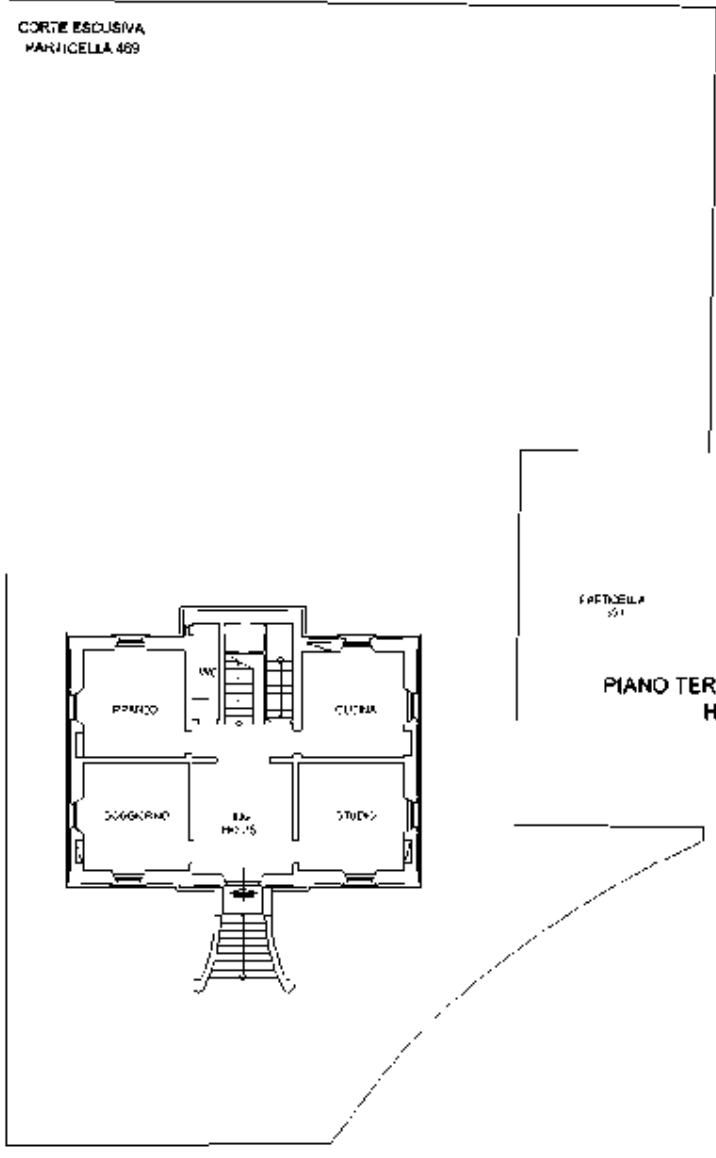

**PIANO SEMINTERRATO
 H=2.15**

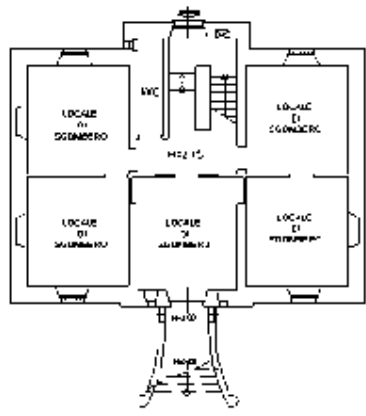

Agenzia delle Entrate
CATASTO FABBRICATI
Ufficio Provinciale di
Ascoli

Dichiarazione protocollo n. del
 Comune di Porto San Giorgio
 Viale Della Vittoria

cat. 259

Identificativa Catastale:
 Sezione.
 Foglio: 5
 Particella: 469
 Subalterno: 1

Completata da:
 Compieta Gianfranco
 Iscritta all'albo:
 Geometri
 Prov. Fermo

N. 00571

Planimetria
 Scheda n. 2 Scala 1:200

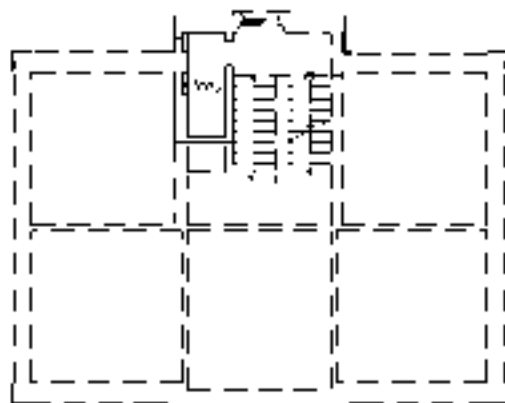

PIANO TERRA RIALZATO
H=3,47

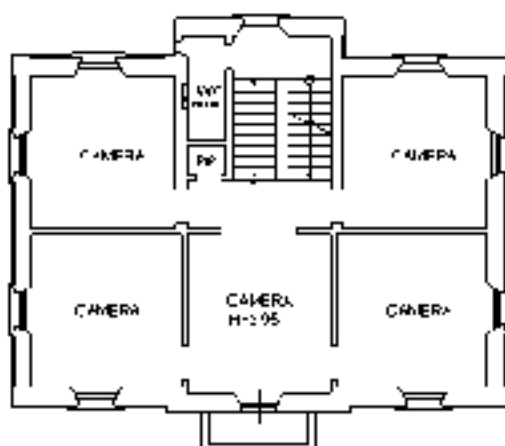

PIANO PRIMO
H=3,95

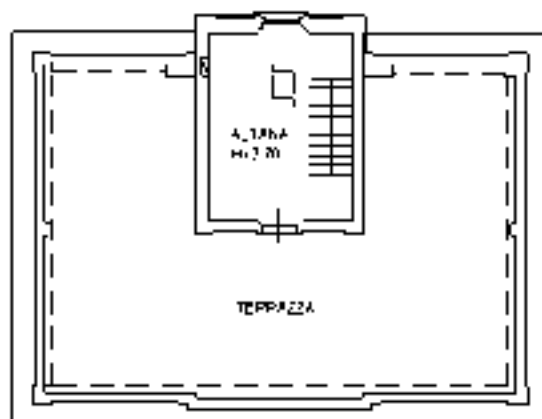

PIANO SECONDO
H=2,70

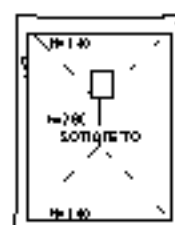

PIANO TERZO
H=2,10