

COMUNE DI PORTO SAN GIORGIO

Piano Particolareggiato di Recupero

Ristrutturazione Edilizia ed Ampliamento Edificio Residenziale
ai sensi della L.R.22/2009 e SMI (Piano Casa)



Località _____

C.da Santa Vittoria
"Foglio n.9 - Part. n.54"
Porto S.Giorgio (FM)

Tavola _____

TAV A.10

Descrizione _____

*Documentazione Catastale

Elaborati _____

- visura ed estratto catastale
- elaborato planimetrico ed elenco sub

scala _____

Progetti di: _____

Studio Tecnico Martella&Marmorè Associati

Geom. Martella Tonino
Geom. Marmorè Catia
Geom. Martella Barbara



Via Pompeiana 374 - 63900 Fermo (FM)
Tel/fax 0734-225438
studiomartellaemarmore@gmail.com
tonino.martella@geopec.it

Proprietà di: _____

Martella Tonino

(Firma)

Ciccalè Elena

(Firma)

ognuno per le proprie competenze

Collegio Provinciale
Geometri e Geometri-Laureati
Geom. Martella Barbara
iscrizioni 614

(Timbro Firma)
Barbara Martella

Paolo Tombelli Paolo
Ingegnere
a - civile ambientale
b - industriale
c - dell'edilizia
(Timbro Firma)
ATTS

Via Pompeiana n.376
63900 Fermo (FM)
tel 0734/226618

N=7900

E=72700

I Particella: 54

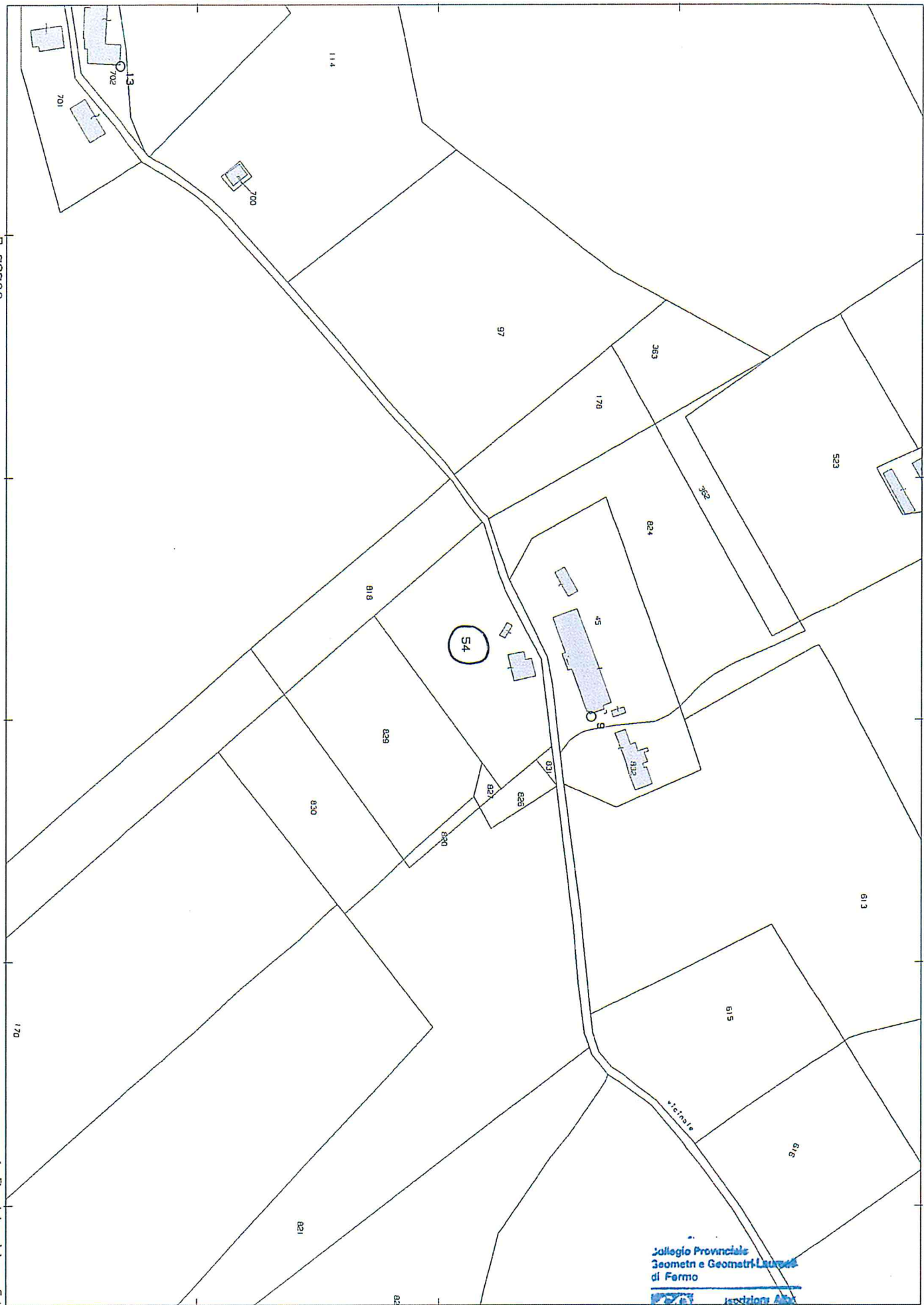

Geometra
Pasquale Marco



Direzione Provinciale di Ascoli Piceno
Ufficio Provinciale - Territorio
Servizi Catastali

Visura per soggetto

limitata ad un comune

Situazione degli atti informatizzati al 11/04/2018

Data: 11/04/2018 - Ora: 18.58.39

Visura n.: T331844 Pag: 1

Fine

Dati della richiesta	MARTELLA TONINO Fabbricati siti nel comune di PORTO SAN GIORGIO (Codice: G920) Provincia di ASCOLI PICENO
Soggetto individuato	MARTELLA TONINO nato a ACQUASANTA TERME il 14/03/1951 C.F.: MRTTNN51C14A0440

1. Unità Immobiliari site nel Comune di PORTO SAN GIORGIO(Codice G920) - Catasto dei Fabbricati

N.	DATI IDENTIFICATIVI				DATI DI CLASSAMENTO				ALTRE INFORMAZIONI				
	Sezione Urbana	Foglio	Particella	Sub	Zona Cens.	Micro Zona	Categoria	Classe	Consistenza	Superficie Catastale	Rendita	Indirizzo	Dati ulteriori
1		9	54	3			unità collabenti					VIA SANTA VITTORIA piano: T; VARIAZIONE TOPONOMASTICA del 15/12/2016 protocollo n. AP0104037 in atti dal 15/12/2016 VARIAZIONE DI TOPONOMASTICA- VARIAZIONE TOPONOMASTICA D'UFFICIO (n. 24900.1/2016)	

Intestazione degli immobili indicati al n. 1

N.	DATI ANAGRAFICI	CODICE FISCALE	DIRITTI E ONERI REALI
1	CICCALE' Elena nata a FERMO il 13/09/1956	CCCLNE56P53D542C*	(1) Proprietà per 1/2 in regime di comunione dei beni con MARTELLA TONINO
2	MARTELLA Tonino nato a ACQUASANTA TERME il 14/03/1951	MRTTNN51C14A0440*	(1) Proprietà per 1/2 in regime di comunione dei beni con CICCALE' ELENA

DATI DERIVANTI DA ISTRUMENTO (ATTO PUBBLICO) del 22/12/2015 Nota presentata con Modello Unico in atti dal 11/01/2016 Repertorio n.: 37720 Rogante: CIUCCARELLI FRANCESCO Sede: FERMO Registrazione: Sede: DIVISIONE (n. 66.1/2016)

Unità immobiliari n. 1

Tributi erariali: Euro 0,90

Visura telematica

* Codice Fiscale Validato in Anagrafe Tributaria

ELABORATO PLANIMETRICO	
Compilato da: Marmore' Catia	
Iscritto all'albo: Geometri	
Prov. Ascoli	N. 656

Agenzia delle Entrate
CATASTO FABBRICATI
Ufficio Provinciale di
Ascoli

Comune di Porto San Giorgio	Protocollo n. AP0028346 del 01/04/2015
Sezione: Foglio: 9 Particella: 54	Tipo Mappale n. del
Dimostrazione grafica dei subalterni	Scala 1 : 500

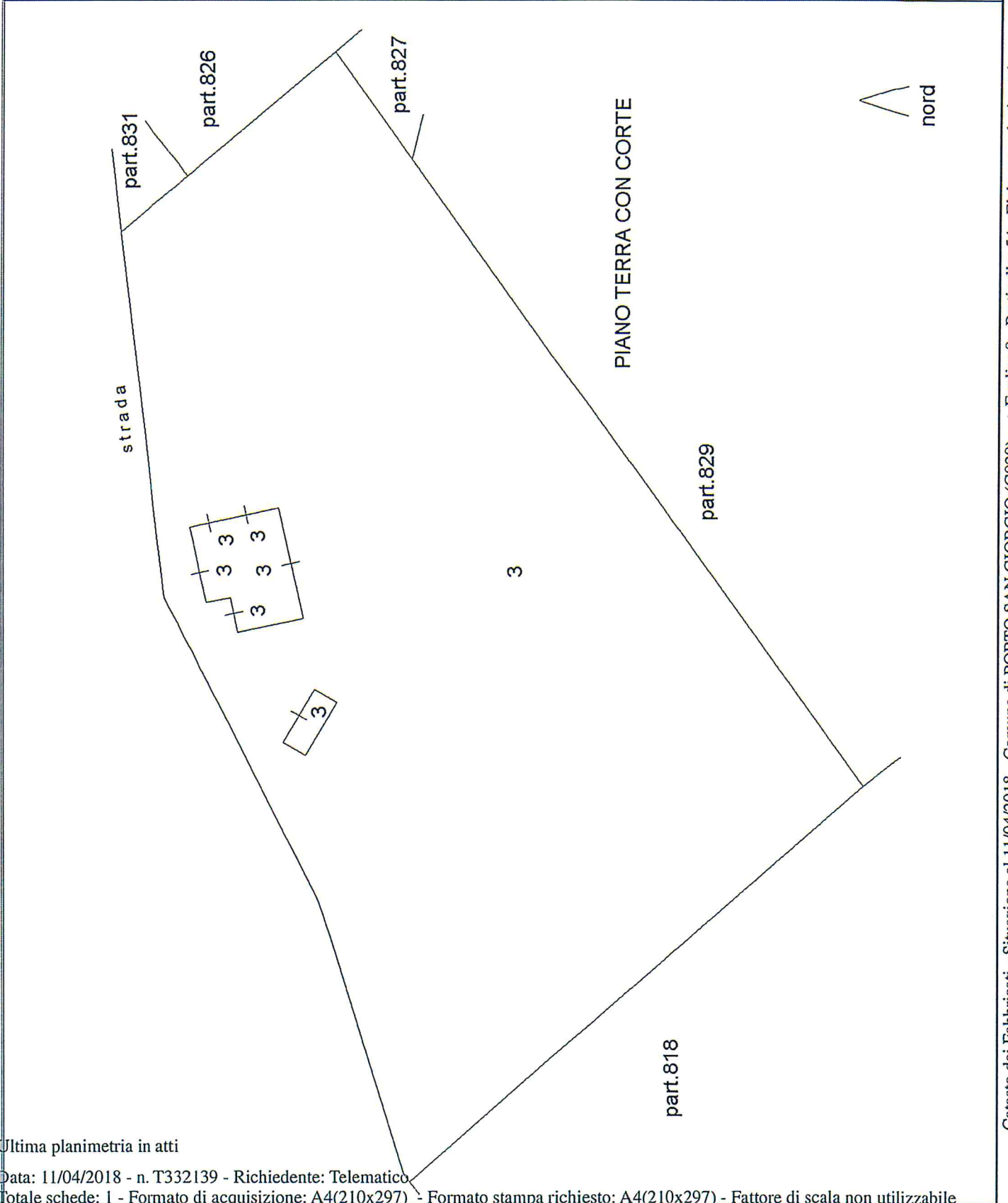

Ultima planimetria in atti

Data: 11/04/2018 - n. T332139 - Richiedente: Telematico

Totale schede: 1 - Formato di acquisizione: A4(210x297) - Formato stampa richiesto: A4(210x297) - Fattore di scala non utilizzabile

Direzione Provinciale di Ascoli Piceno
Ufficio Provinciale - Territorio
Servizi Catastali
Comune di: PORTO SAN GIORGIO

Elenco Subalterni ACCERTAMENTO DELLA PROPRIETA IMMOBILIARE URBANA
ELENCO DEI SUBALTERNI ASSEGNATI

Comune	Sezione	Foglio	Particella	Tipo mappale		del:
PORTO SAN GIORGIO		9	54			
Sub	UBICAZIONE via/piazza	n°civ	Piani	Scala	Int.	DESCRIZIONE
3	CONTRADA SANTA VITTORIA		T			UNITA' COLLABENTI

Unità immobiliari n. 1

Tributi erariali: 0,00

Visura telematica

* Codice Fiscale Validato in Anagrafe Tributaria