

Prospetto NORD

Prospetto OVEST

Prospetto NORD

Prospetto EST

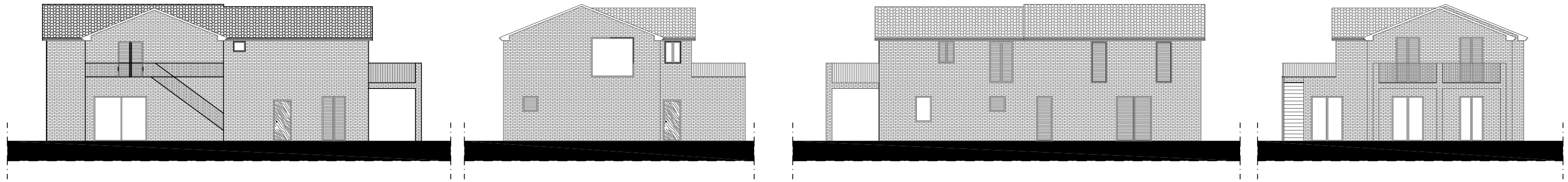

Planimetria

- Ante 1950
- Piano di Recupero con ampl. del 30%
- Ampliamento 20% Edificio Ante 1950
Delibera del Consiglio Comunale n.37 del 05/06/2017

Sezione A-A

Sezione B-B

Sezione C-C

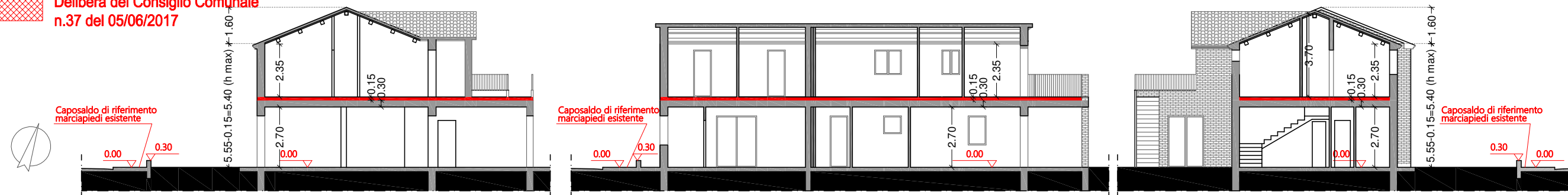

scala 1:500

Piano Terra

Piano Primo

Piano Copertura

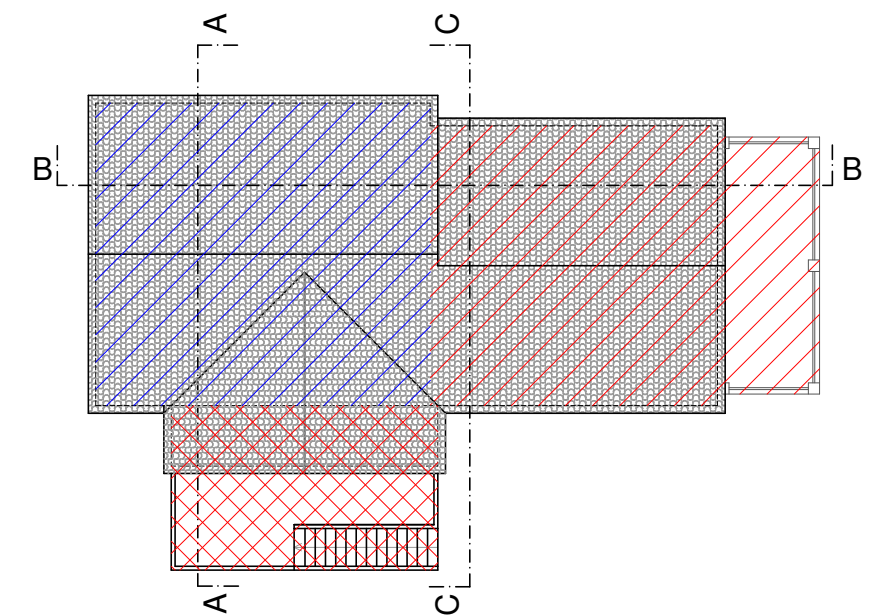
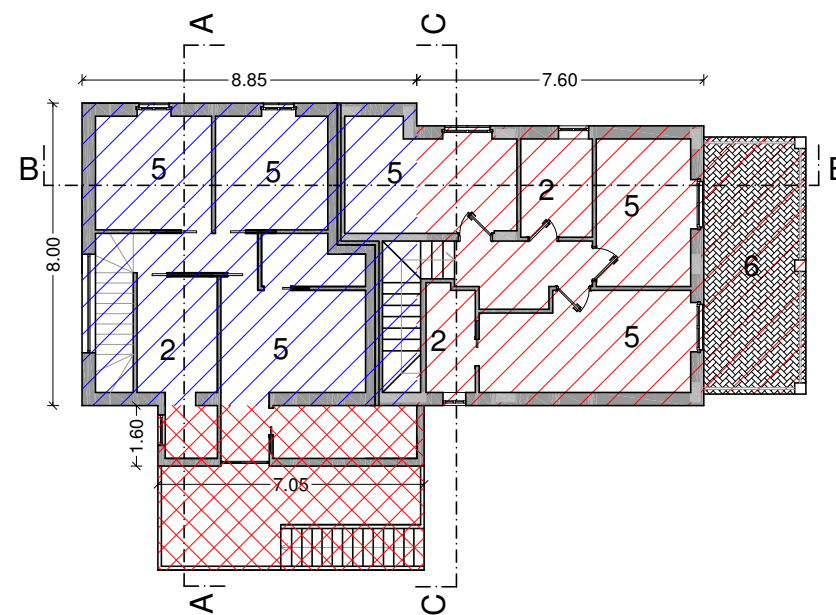
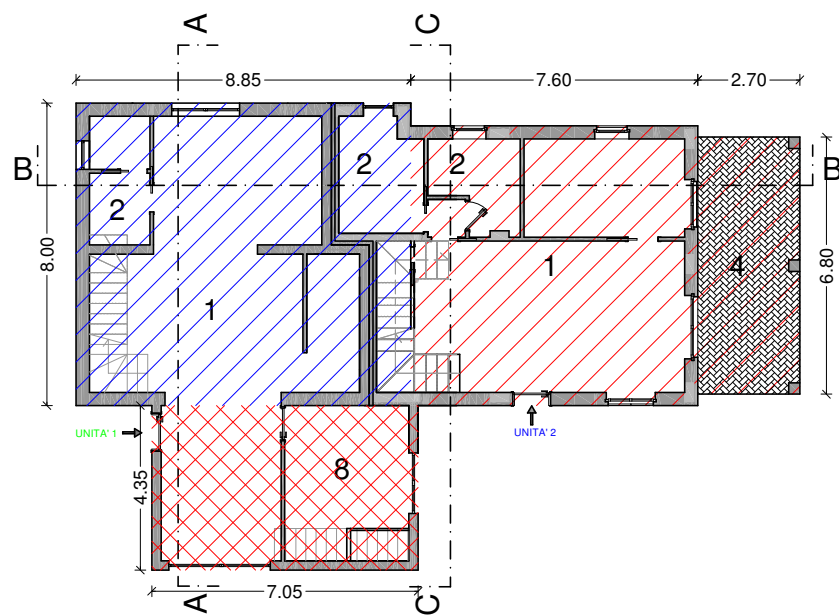

- 1 Soggiorno - Cucina - Pranzo
- 2 Bagno - Lavanderia
- 3 Ripostiglio - Dispensa
- 4 Loggiato

- 5 Camera
- 2 Bagno
- 6 Terrazza
- 7 Ripostiglio
- 8 Rimessa