

CITTA' DI PORTO SAN GIORGIO
Provincia di Fermo

PROGETTO:
Piano di attuazione del piano di recupero ai sensi e per gli effetti degli articoli 27 e 28 della Legge 457/1978 e successive integrazioni in attuazione delle previsioni di PRG e delle Legge regionale 22/2009 e s. m. e i. (Piano Casa).
Fabbricati Via Giuseppe Sacconi n. 3.

SERIE ELABORATO: STATO MODIFICATO
AGGIORNAMENTO: aggiornamento osservazioni provinciali Settore Viabilità, Infr., Urbanistica determinazione RUP, Con. n. 426/14.06.2012

OGGETTO ELABORATO: **3a**
- Planimetria generale
- Schemi planimetrici con indicazione delle categorie catastali e delle destinazioni d'uso

SCALA: 1:200 DATA: MARZO 2011 FILE:

PROGETTAZIONE: Geom. Marco Splendiani
Geom. Des. Monica Belà
Arch. Paolo Santarelli
recapito: c.sacconi@comuna.31
63023 Fermo
tel./fax: 0734227096
mail: destadolo@virgilio.it

COMMITTENTE: Gironacci Arduino
C da Cavallino n. 47
62012 Civitanova Marche (MC)

TIMBRI E FIRME

LEGENDA:

— Limite di proprietà

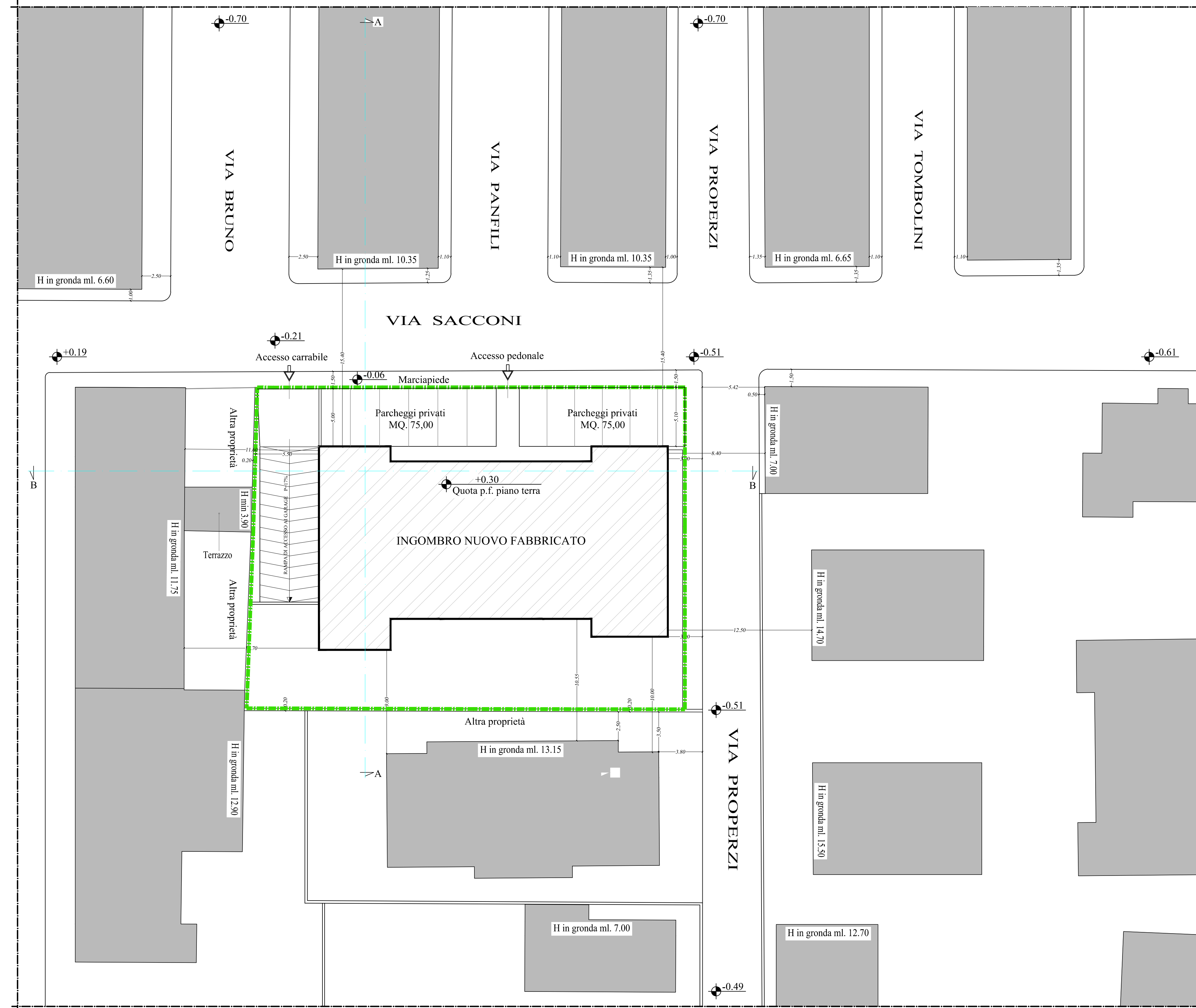

PLANIMETRIA GENERALE

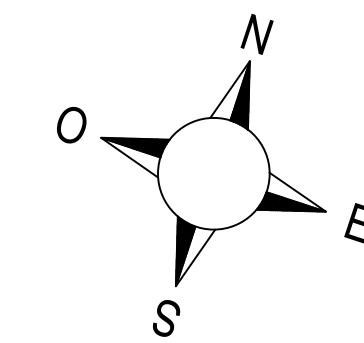

PIANTA PIANO TIPO (P.T. - P.1° - P.2° - P.3° - P.4°)
Superficie di piano MQ. 456,66
Superficie complessiva MQ. 2.283,30

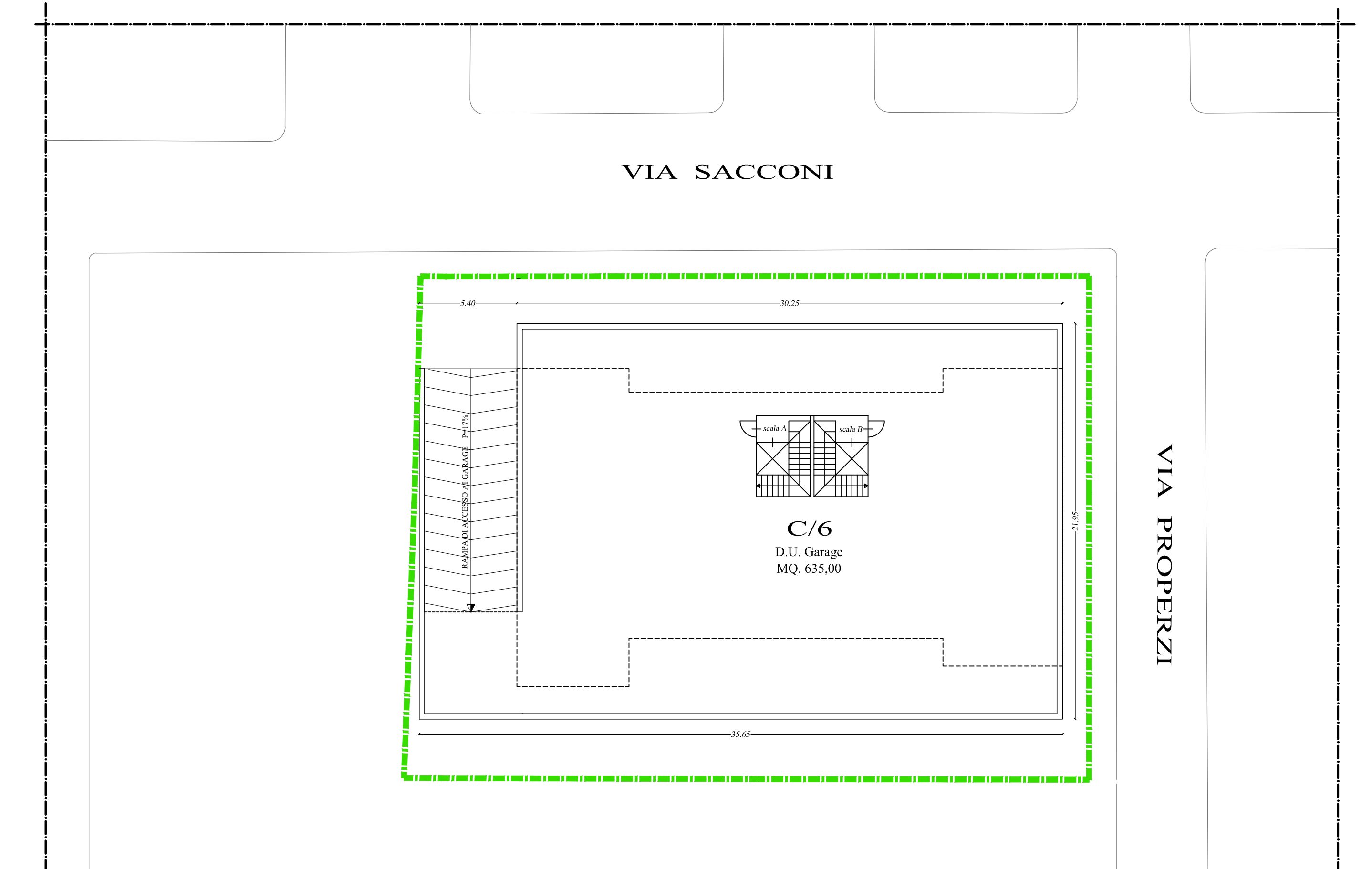

PIANTA PIANO INTERRATO
Superficie complessiva MQ. 695,92
Superficie a parcheggio MQ. 635,00