

Comune di Porto San Giorgio

(Provincia di Fermo)

Oggetto:

PIANO DI RECUPERO via Galliano - via Palermo
in variante al PRG L.R. 34/92 Art. 15, 5° comma

DEMOLIZIONE, RICOSTRUZIONE E PARZIALE RISTRUTTURAZIONE
DI EDIFICI CON AMPLIAMENTO ED ACCORPAMENTO IN UN UNICO EDIFICIO
(edificio tra via Settembrini via Galliano e via Palermo)
In applicazione dell' art. 2 della L.R. n. 22/2009 e ss.mm.ii.

Proprieta' : "Edificio A e B"

L.B. Immobiliare Italia s.r.l.
Via Magellano n.18,63824-Altidona (FM)

Proprieta' : "Edificio C e Accessori C1 e C2"

Brugnoni Angelo
Via Croce n.8,63814-Torre San Patrizio (FM)

Brugnoni Maria Laura

Via dei Mille, 63074- San Benedetto del Tronto (AP)

I Tecnici: Arch. Massimo Sagripanti

Via Aso n.2,63822-Porto San Giorgio (FM)

Arch. Gianfilippo Macchiati

Via Degli Assalti n.5,63900-Fermo (FM)

Tav. **B** Scala: Elaborato di Variante al P.R.G e perimetrazione del P. di R. :
1: 200 - PLANIMETRIA STRALCIO DEL PRG, CON PERIMETRAZIONE DEL COMPARTO.
1: 1000 - PLANIMETRIA STRALCIO CATASTALE, CON PERIMETRAZIONE DEL COMPARTO.
- PLANIMETRIA STRALCIO CATASTALE, CON INDIVIDUAZIONE DELLE PROPRIETA'.
- PLANIMETRIA GENERALE DA RILIEVO, CON PERIMETRAZIONE DELLE
AREE INTERESSATE DAL P. di R. .

Data: Dicembre 2016

Studio Tecnico
Dott. Arch. Massimo Sagripanti
Via Aso n°2,63822-Porto San Giorgio (FM)
C.F. SGRMSM53L18G920C-Tel. 0734/672545-E-mail arch.massimosagripanti@tin.it

file:architne.spidegnitl,ElmrobiliareItaliaP_P_dil_RicuperoP_P_dil_Ricupero_12-16

PERIMETRAZIONE DEL COMPARTO INTERESSATO DAL
PIANO DI RECUPERO IN VARIANTE AL P.R.G.

PERIMETRAZIONE AREE PRIVATE INTERESSATE
DAL PIANO DI RECUPERO



PLANIMETRIA STRALCIO DEL P.R.G. VIGENTE SCALA 1:1000
" ZONA B1.2 - Zone miste saturate della città permanente "

PERIMETRAZIONE DEL COMPARTO INTERESSATO DAL PIANO DI RECUPERO
DEL PATRIMONIO EDILIZIO ESISTENTE IN " VARIANTE AL P.R.G."



PLANIMETRIA STRALCIO CATASTALE SCALA 1:1000

PERIMETRAZIONE DEL COMPARTO INTERESSATO DAL PIANO DI RECUPERO
DEL PATRIMONIO EDILIZIO ESISTENTE IN " VARIANTE AL P.R.G."

PERIMETRAZIONE AREE PRIVATE INTERESSATE DAL PIANO DI RECUPERO
DEL PATRIMONIO EDILIZIO ESISTENTE IN " VARIANTE AL P.R.G."

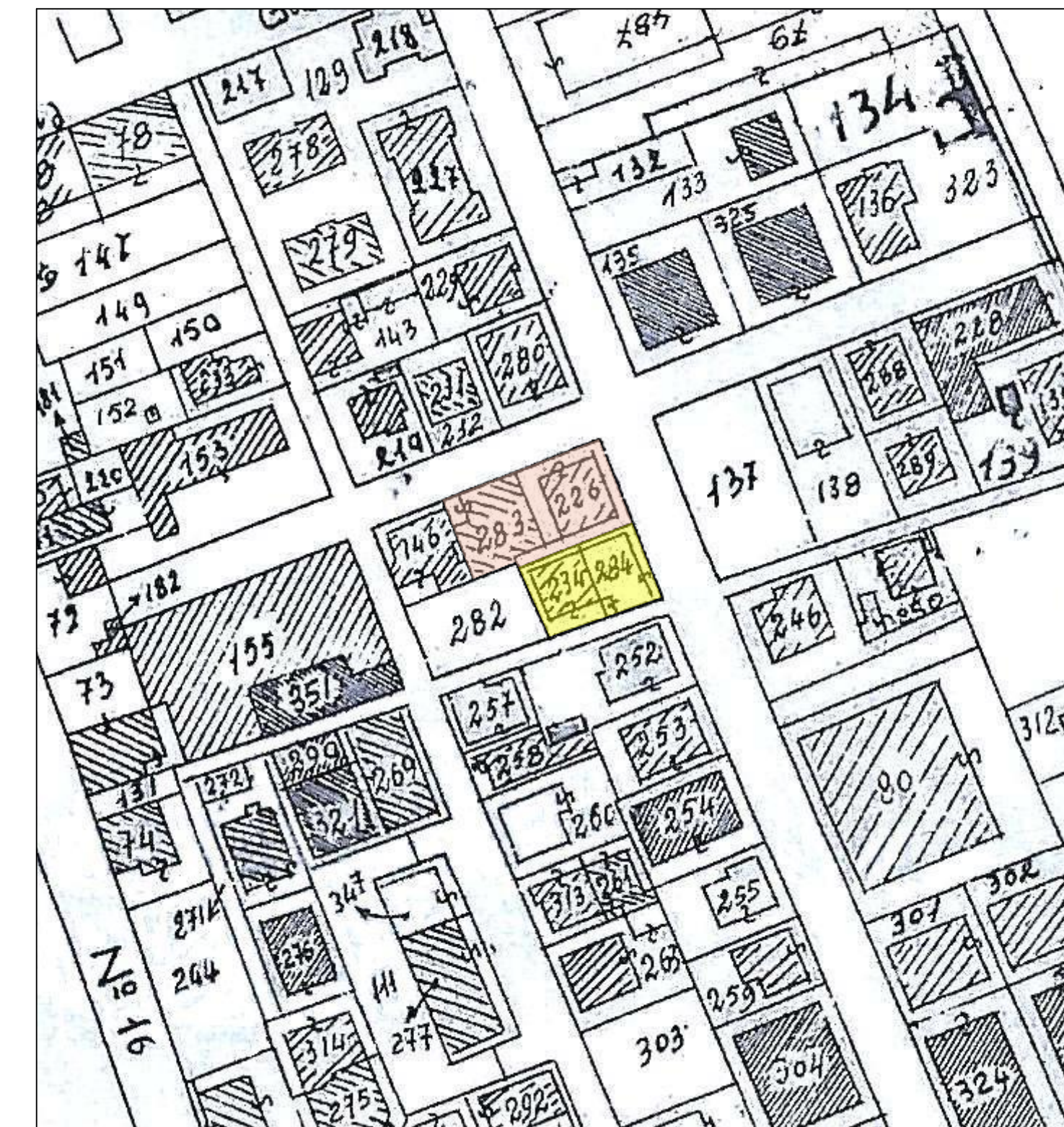

PLANIMETRIA STRALCIO CATASTALE SCALA 1:1000
(INDIVIDUAZIONE DELLE PROPRIETA')

Foglio n.8 Particelle n.234 (ex 281) e 284 (ex 234) - " Proprietà : L.B. IMMOBILIARE ITALIA srl "

Foglio n.8 Particelle n.226 , 283 - " Proprietà : Brugnoni Angelo -Brugnoni Maria Laura "

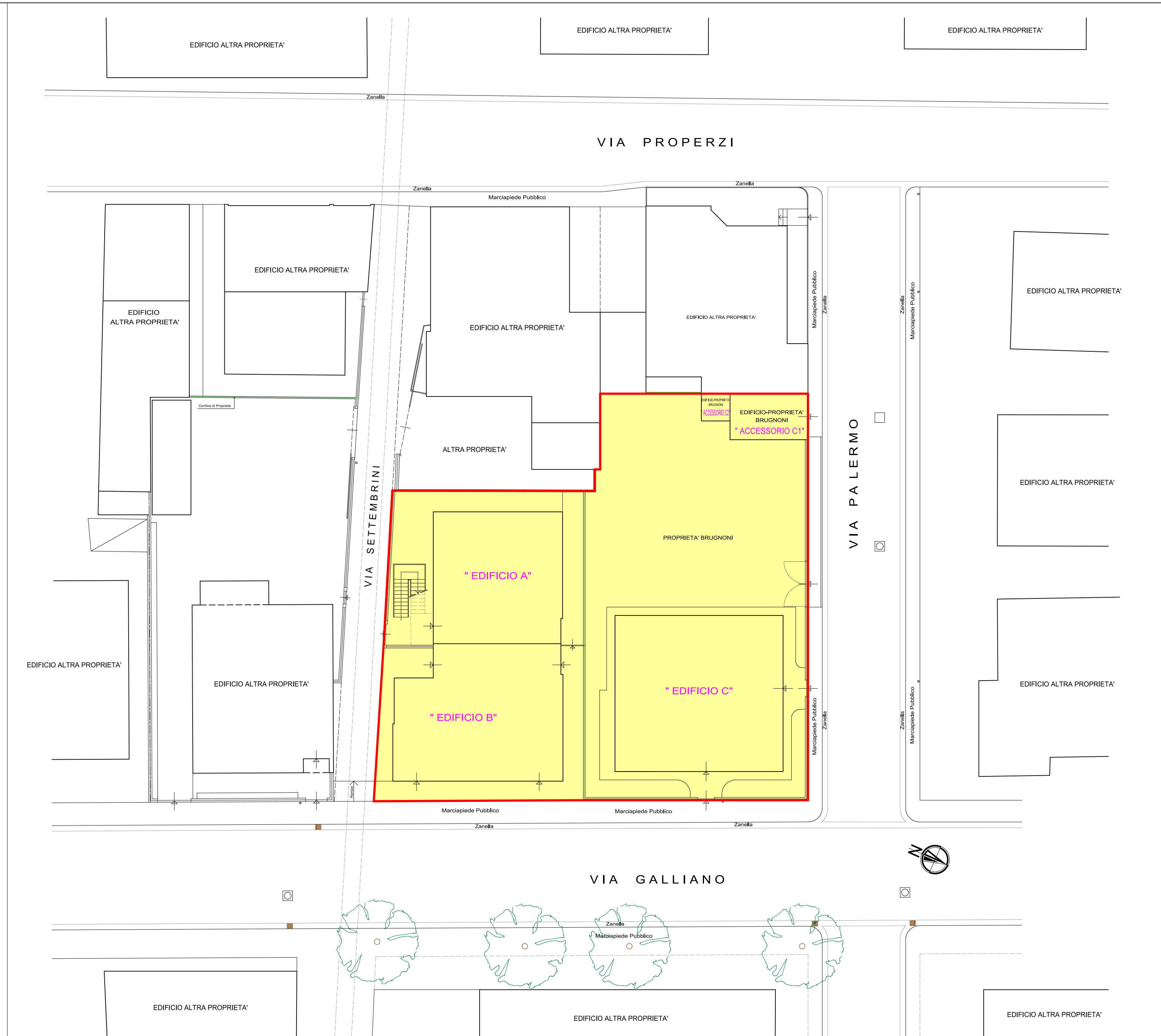

PLANIMETRIA GENERALE DA RILIEVO CON PERIMETRAZIONE DELLE AREE INTERESSATE DAL
PIANO DI RECUPERO IN " VARIANTE AL P.R.G." STATO ATTUALE SCALA 1:200