

CITTA' DI PORTO SAN GIORGIO  
Provincia di Fermo

PROGETTO:  
Piano di attuazione del piano di recupero ai sensi e per gli effetti degli articoli 27 e 28 delle Legge 457/1978 e successive integrazioni in attuazione delle previsioni di PRG e delle Legge regionale 22/2009 e s. m. e i. (Piano Casa).  
Fabbricati Via Giuseppe Sacconi n. 3.

SERIE ELABORATO: STATO ATTUALE  
AGGIORNAMENTI: accoglimento osservazioni provinciali Settore Viabilità, Infr., Urbanistica determinazione Reg. Gen. n. 620 - 8.06.2012

OGGETTO ELABORATO: - Prospetti - Sezioni  
ELAB. N.: 2b

SCALA: 1:200 DATA: MARZO 2011 FILE:

PROGETTIZIONE: Geom. Marco Splendiani  
Geom. Des. Monica Belà  
Arch. Paolo Santarelli  
recapito: c.so dell'Enina, 31  
63023 Fermo  
tel./fax: 0734227096  
mail:  
COMMITTENTE: Gironacci Arduino  
C da Cavallino n. 47  
62012 Civitanova Marche (MC)

TIMBRI E FIRME

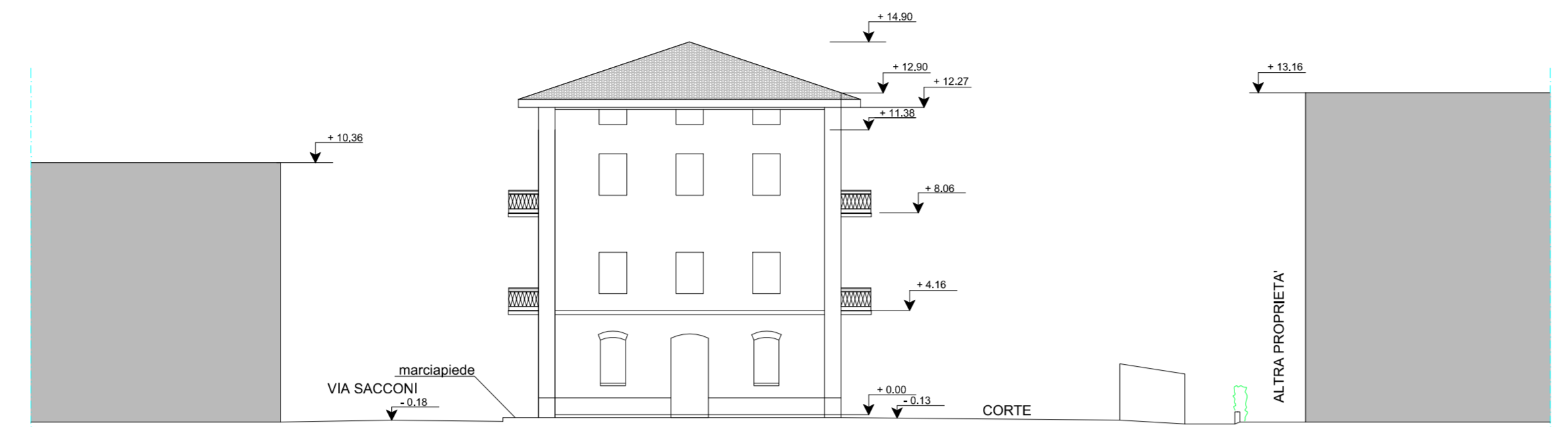

PROSPETTO OVEST

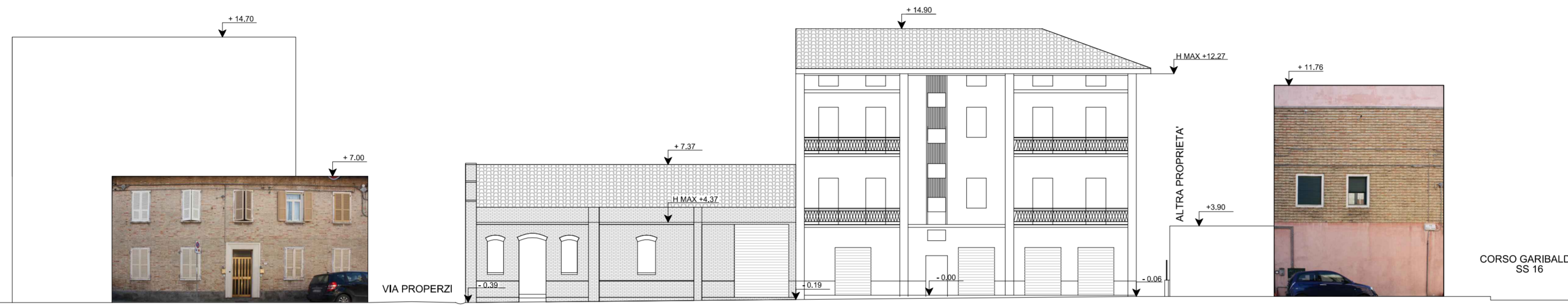

PROSPETTO NORD

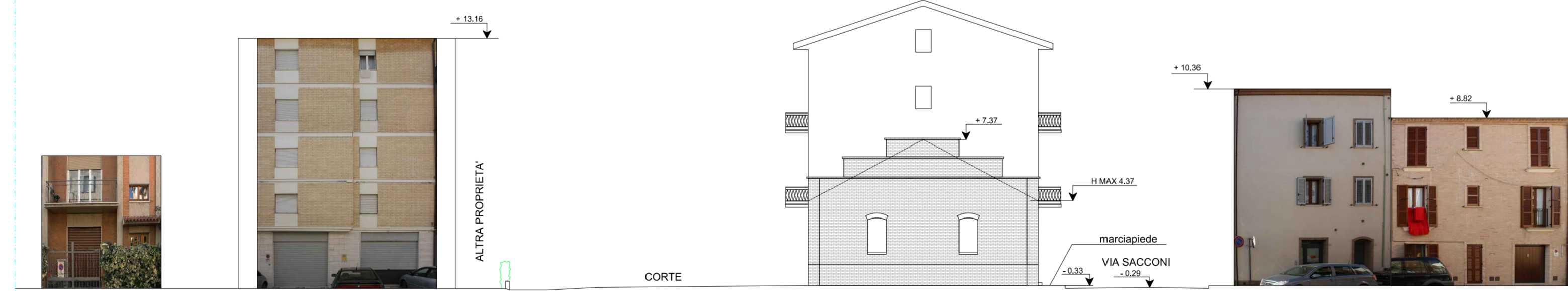

PROSPETTO EST

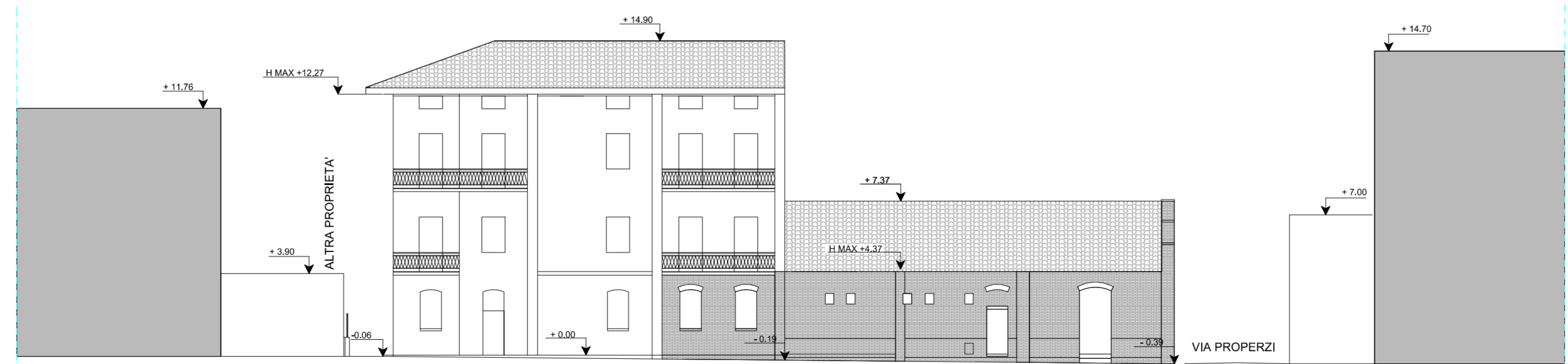

PROSPETTO SUD

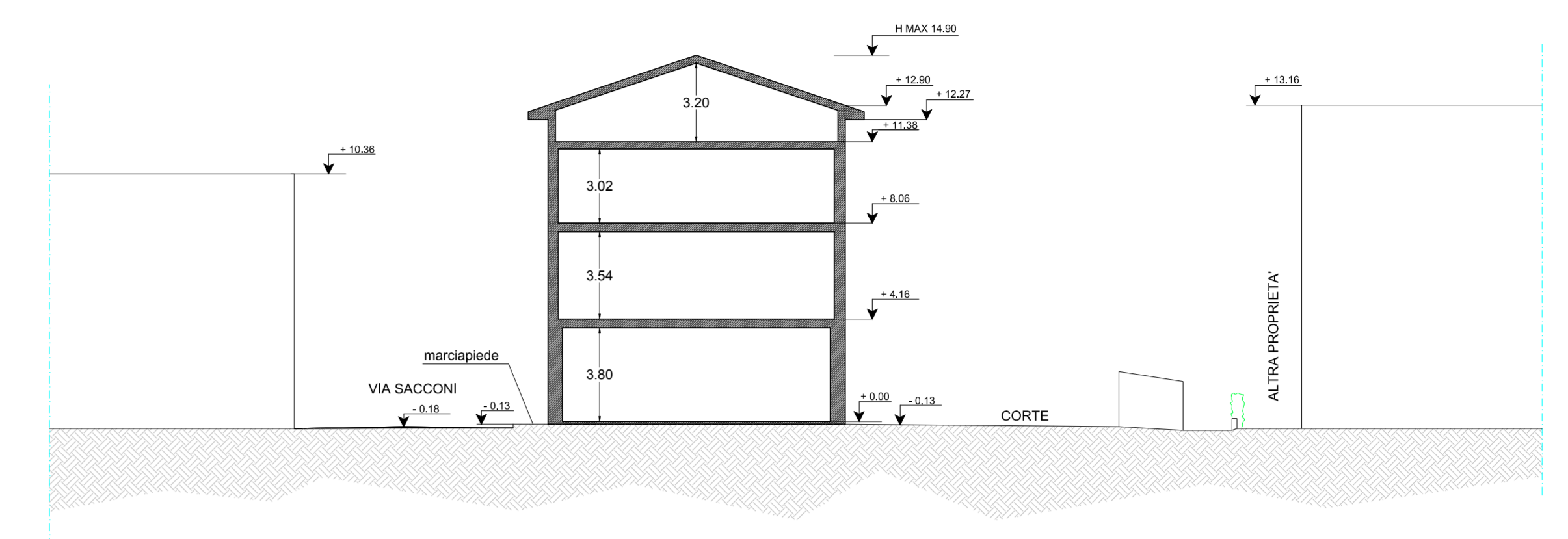

SEZIONE A-A

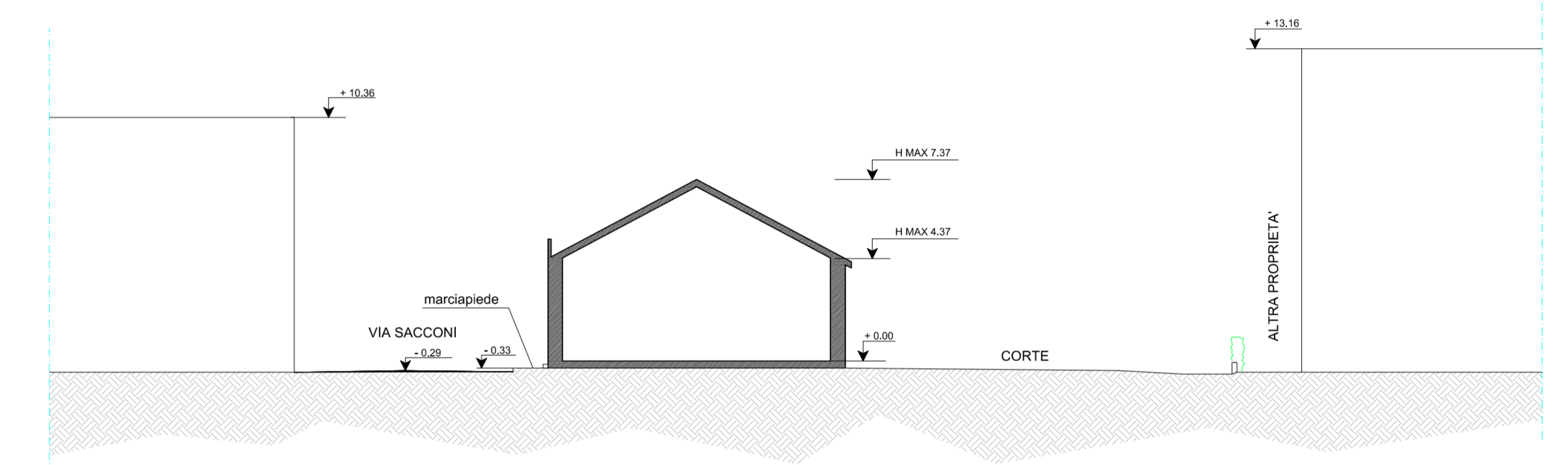

SEZIONE B-B

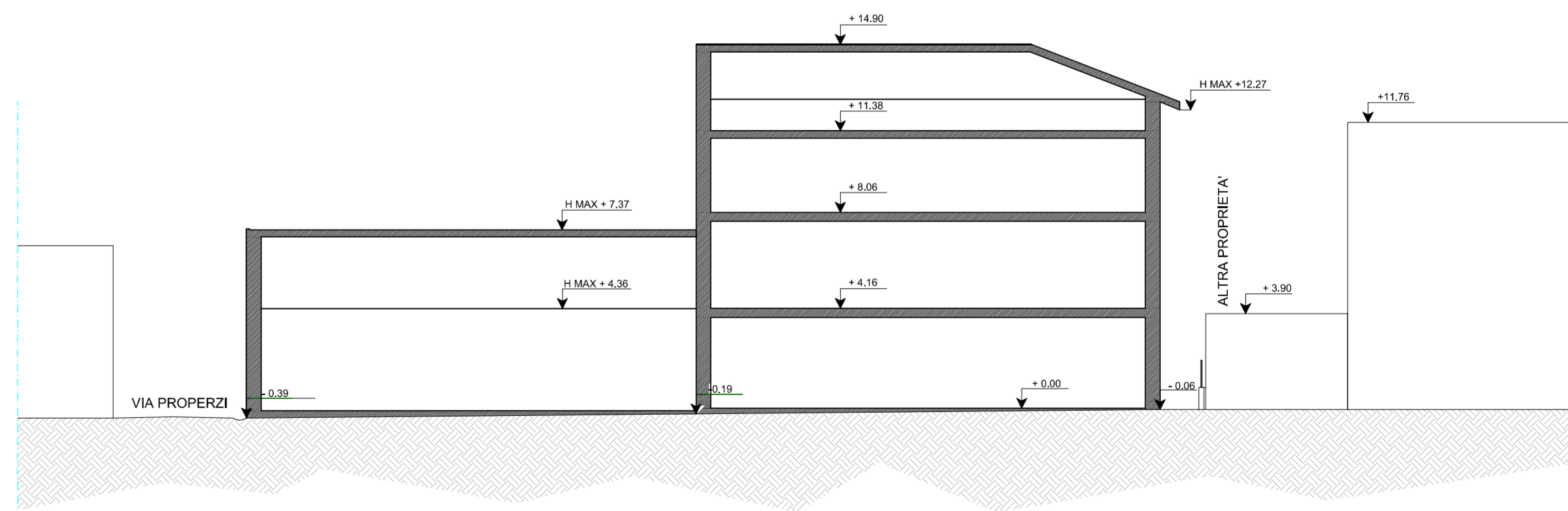

SEZIONE C-C