Comune di Porto San Giorgio
Provincia di Fermo

Variante Urbanistica
al piano di lottizzazione "comparto S.Vittoria"
AMPLIAMENTO EDIFICIO ARTIGIANALE

immobile sito in via Calzecchi Onesti e via Edison
Rif.Cat. N.C.E.U. Foglio 10 particella n.1050 sub 16

Sportello Unico Attività Produttive

L.R. 5 agosto 1992 n. 34, art. 20 quater + DPR 160 del 7 settembre 2010 art. 8 – D.Lgs. 30giugno 2016 n. 127

Proprietà:

UNICREDIT LEASING S.p.A.
sede: via Rivani, 5 - Bologna
LEGALE RAPPRESENTANTE: SIG. NUNZIATI SAURO

Firma per delega Impresa Utilizzatrice:
"ECOCOSTRUZIONI s.a.s."
di Franceschini Gianluca & C.
sede via T. C. Onesti, 20 - 63822 Porto San Giorgio
LEGALE RAPPRESENTANTE:
SIG. GIANLUCA FRANCESCHINI

Committente:

"FENDI s.r.l. "
Procuratore Delegato: BARTOLUCCI Fabrizio
nato a Roma il 29 / 07 / 1959 e
domiciliato a Roma in via Flaminia n.968
c.f. BRT FRZ 59L29 H501T

"ECOCOSTRUZIONI s.a.s. "
di Franceschini Gianluca & C.
sede via T. C. Onesti, 20-63822 Porto San Giorgio
LEGALE RAPPRESENTANTE:
SIG. GIANLUCA FRANCESCHINI

Firmato digitalmente da
LUCA NASINI
O=ORDINE ARCHITETTI PPC DELLE MARCHE
C=IT

PROGETTO

G.D.N. associati - studio di architettura
viale Trieste, 33 - 63900 Fermo - Tel./fax 0734/228811

architetto Luca Nasini
architetto Giuseppe Guerrieri
architetto Sandro Di Ruocco

collaboratori architetto Paola Giustini
ingegnere Giovanni Paci

STATO ATTUALE
PROSPETTI E SEZIONI

TAV. 02

Consegna: MARZO 2017 | scala 1:100

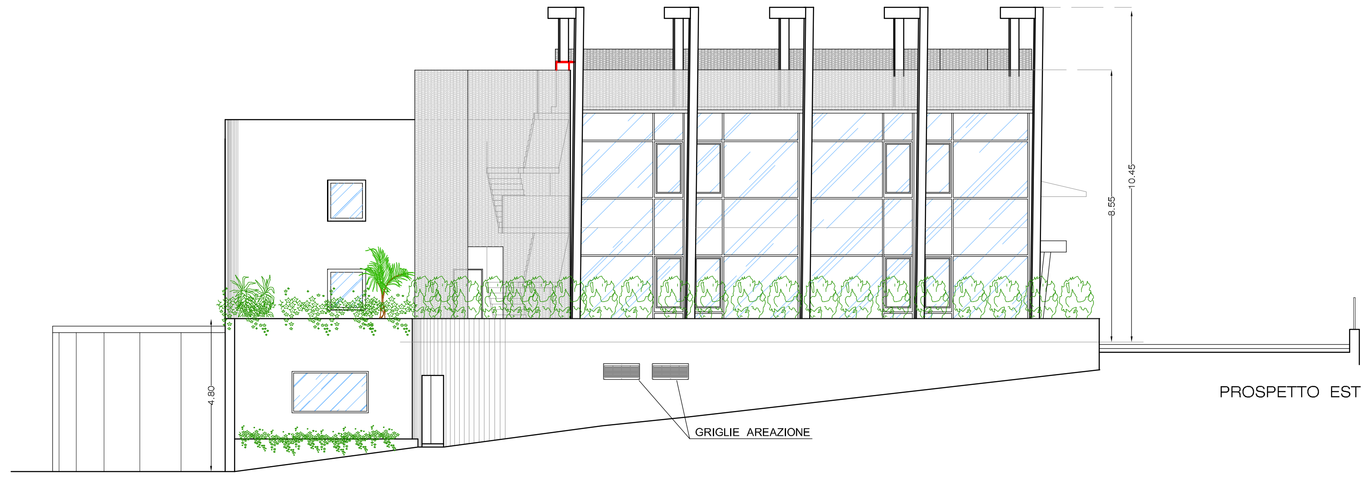

PROSPETTO EST

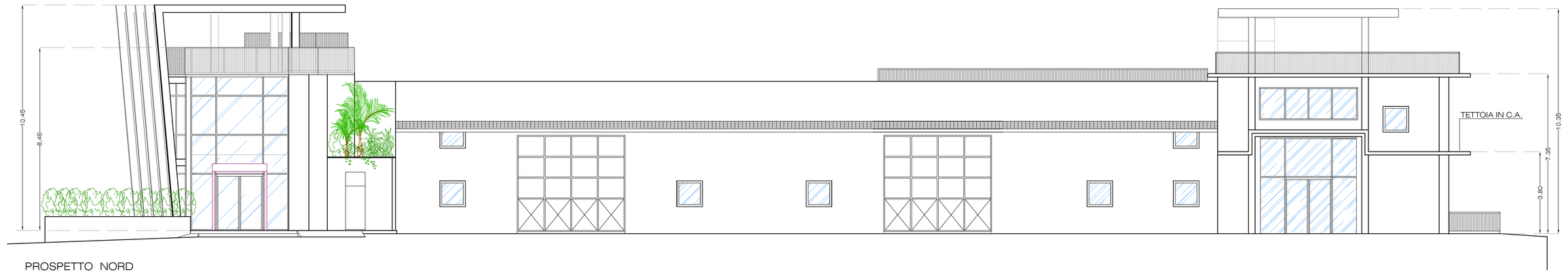

PROSPETTO NORD

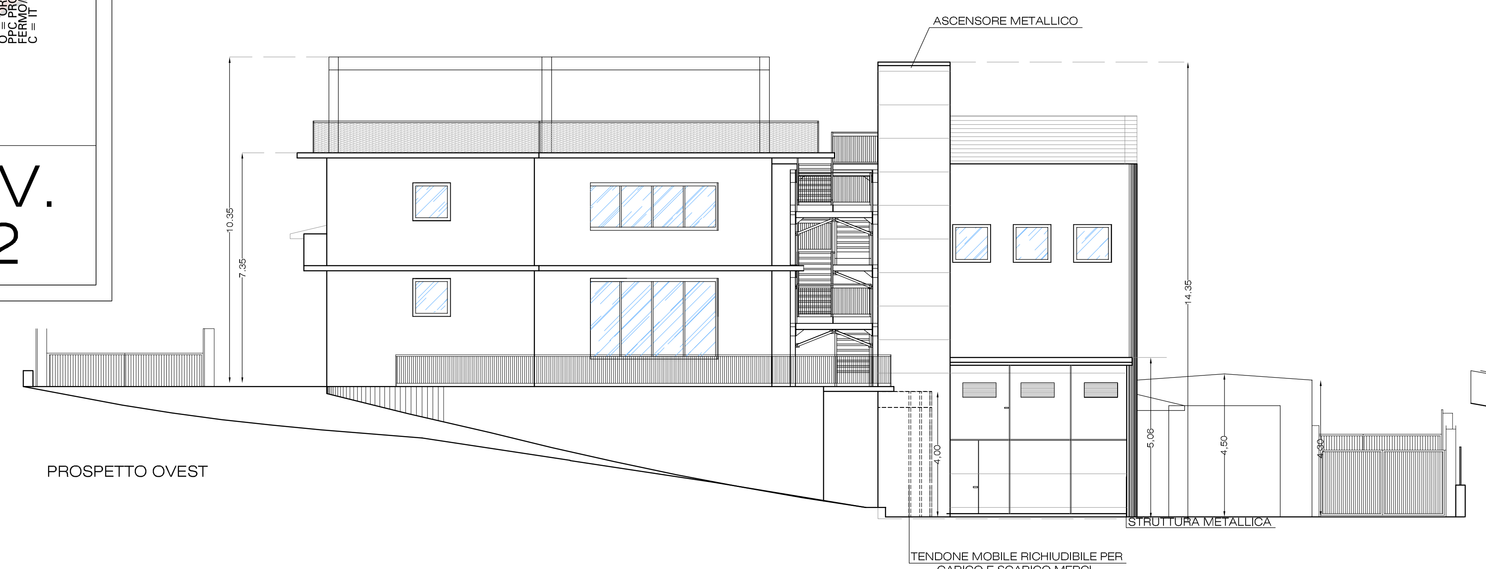

PROSPETTO OVEST

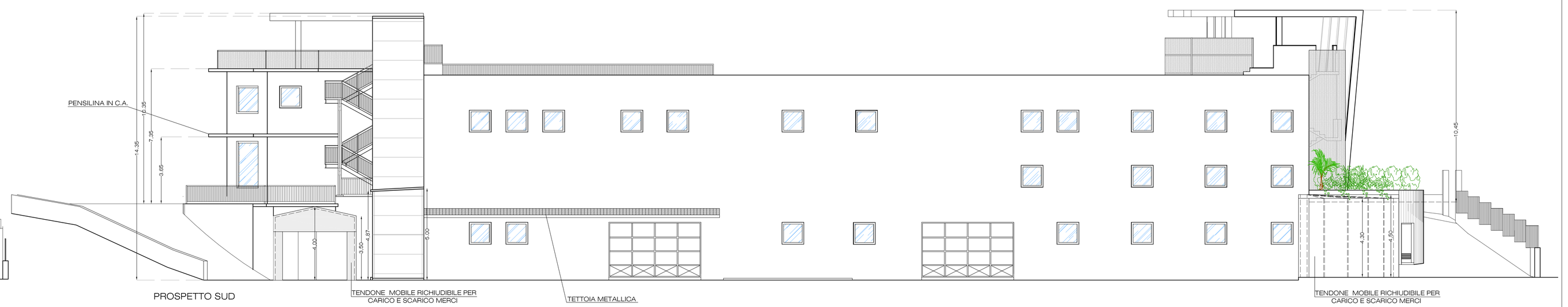

PROSPETTO SUD

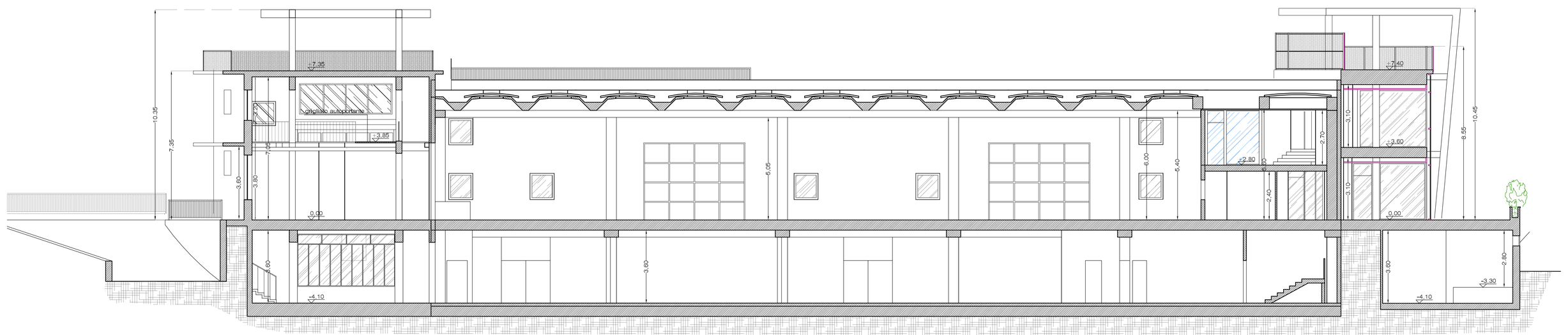

SEZIONE A - A

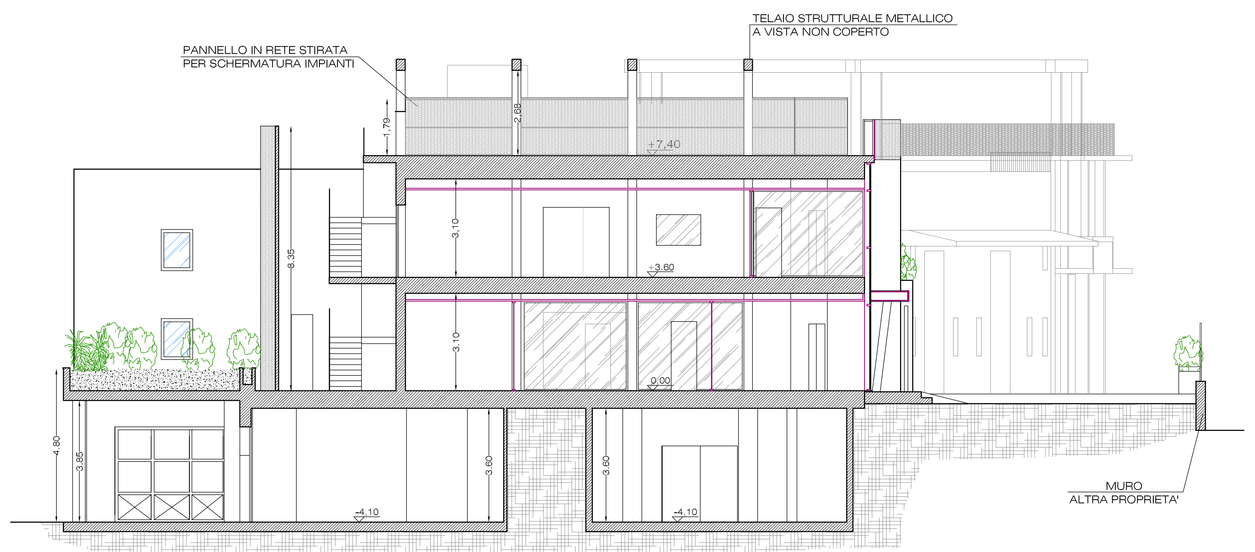

SEZIONE B-B

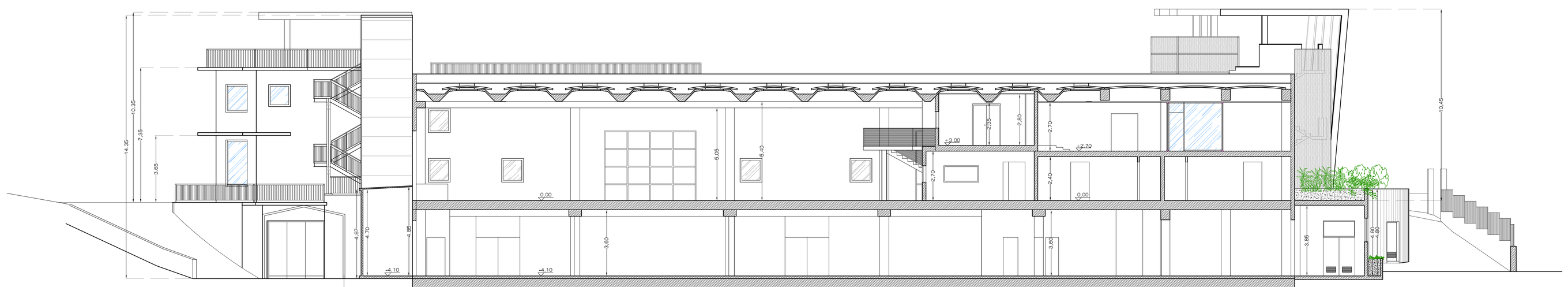

SEZIONE D - D

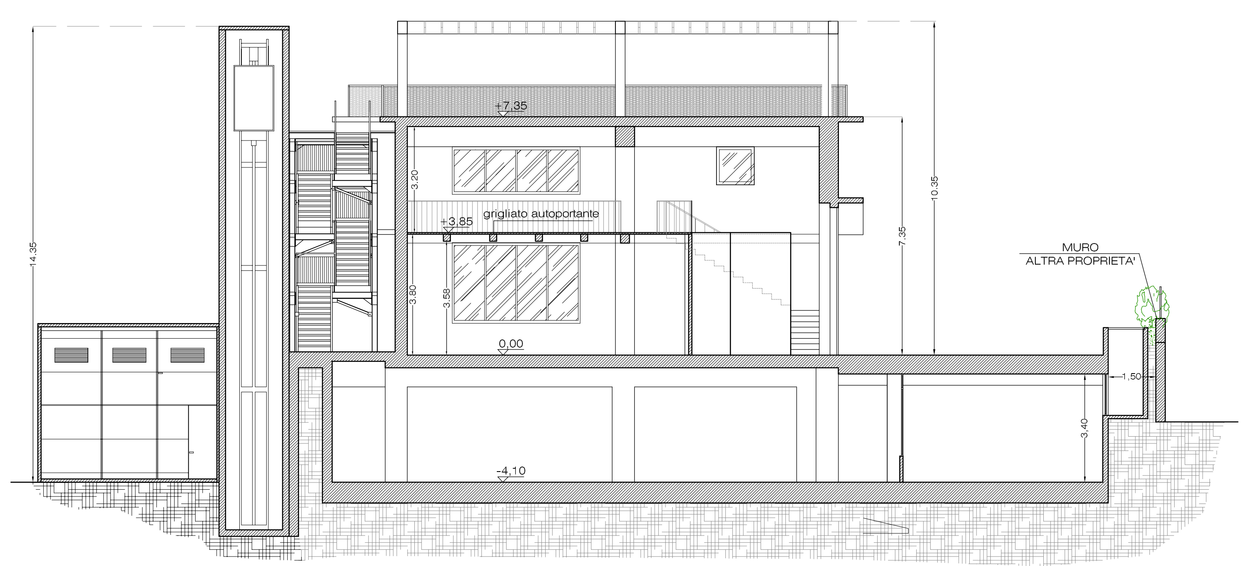

SEZIONE C-C