

Elezioni Provinciali del 12 - 13 giugno 2004

ISCRITTI	MASCHI	6570	46,69
	FEMM.	7503	53,31
	TOTALI	14073	
VOTANTI	MASCHI	4737	72,10
	FEMM.	5038	67,15
	TOTALI	9775	69,46
	bianche	409	4,18
	nulle	292	2,99
	voti nulli	0	0,00
	contestati	0	0,00

15 SEZ. SU 15

Candidato	Partito	Voti	Seggi	% Voti	% Seggi
DI PIETRO OCCHETTO	MARCO RUGGERO MARIANI	187		2,23	
DEMOCRATICI DI SINISTRA	EMILIANO AGOSTINI	1374		16,36	
MARGHERITA	FEDERICO VECCHIOLO	618		7,36	
RIFONDAZION E COMUNISTA	ORESTE SILENZI	620		7,38	
SDI	LUIGI MARANGONI	195		2,32	
COMUNISTI ITALIANI	LORETO DEL GIOVANE	604		7,19	
VERDI PER LA PACE	MASSIMO MARCACCIO	662		7,88	
REPUBBLICANI EUROPEI	MASSIMO SERENA	55		0,66	
VINCENZO ROSINI	LEGA NORD MARCHE	116	106	1,28	1,26
GIANLUIGI SCALTRITTI	CODACONS	54		0,64	
	UDC	854		10,17	
	SGARBI	25		0,30	
	ALLEANZA NAZIONALE	914		10,89	
	FORZA ITALIA	1758		20,94	
	NUOVO PSI	ANDREA LANCIOTTI	109		1,30
STEFANO CANNELLI	MUSSOLINI	122	113	1,34	1,35
MARIO D'EMIDIO	P. REPUBBLICA NO ITALIANO	88	85	0,97	1,01
GINO VALLESI	ALL. POP. UDEUR	43	34	0,47	0,40
VITTORIO TRAINI	PSDI	41	29	0,45	0,35
TOTALE VOTI		9775	8396	100,00	100,00
TOTALE VOTI VALIDI		9074			

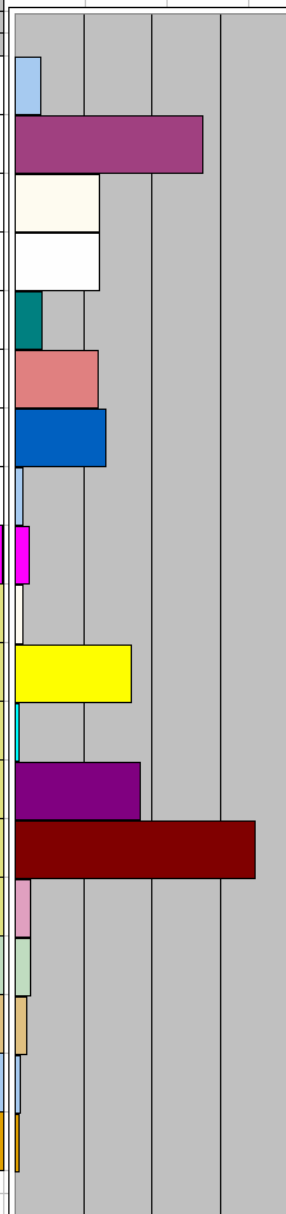

Candidato	Voti	%
MASSIMO ROSSI	4769	52,56
VINCENZO ROSINI	116	1,28
GIANLUIGI SCALTRITTI	3895	42,92
STEFANO CANNELLI	122	1,34
MARIO D'EMIDIO	88	0,97
GINO VALLESI	43	0,47
VITTORIO TRAINI	41	0,45

