

Regione MARCHE	Provincia FERMO	Comune PORTO SAN GIORGIO
--------------------------	---------------------------	------------------------------------

PIANO DI RECUPERO
 "Agriturismo Oliboni" in via Domenico Collina
 In applicazione dell'Art. 2 della Legge Regionale 19/2010 PIANO CASA e del PRG

Oggetto: TAV 2
RILIEVO DELLO STATO ATTUALE



Data:

Committente e proprietario:
 PAOLO OLIBONI

Via Galliano 140 – 63822 PORTO SAN GIORGIO c.f. LBNPLA59M26L781H

Progettista:
 Arch. Gianfilippo Macchiati
 via degli Assalti n° 1, 63900 Fermo



Il Sindaco	Il Segretario Comunale	Il Dirigente dell'UTC MACCHIATI n° 013 sez. A
Adottato con Delibera n° del		Approvato con Delibera del
Questo documento non può essere copiato, riprodotto o pubblicato senza consenso scritto.		

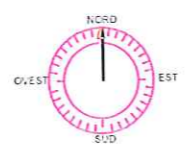
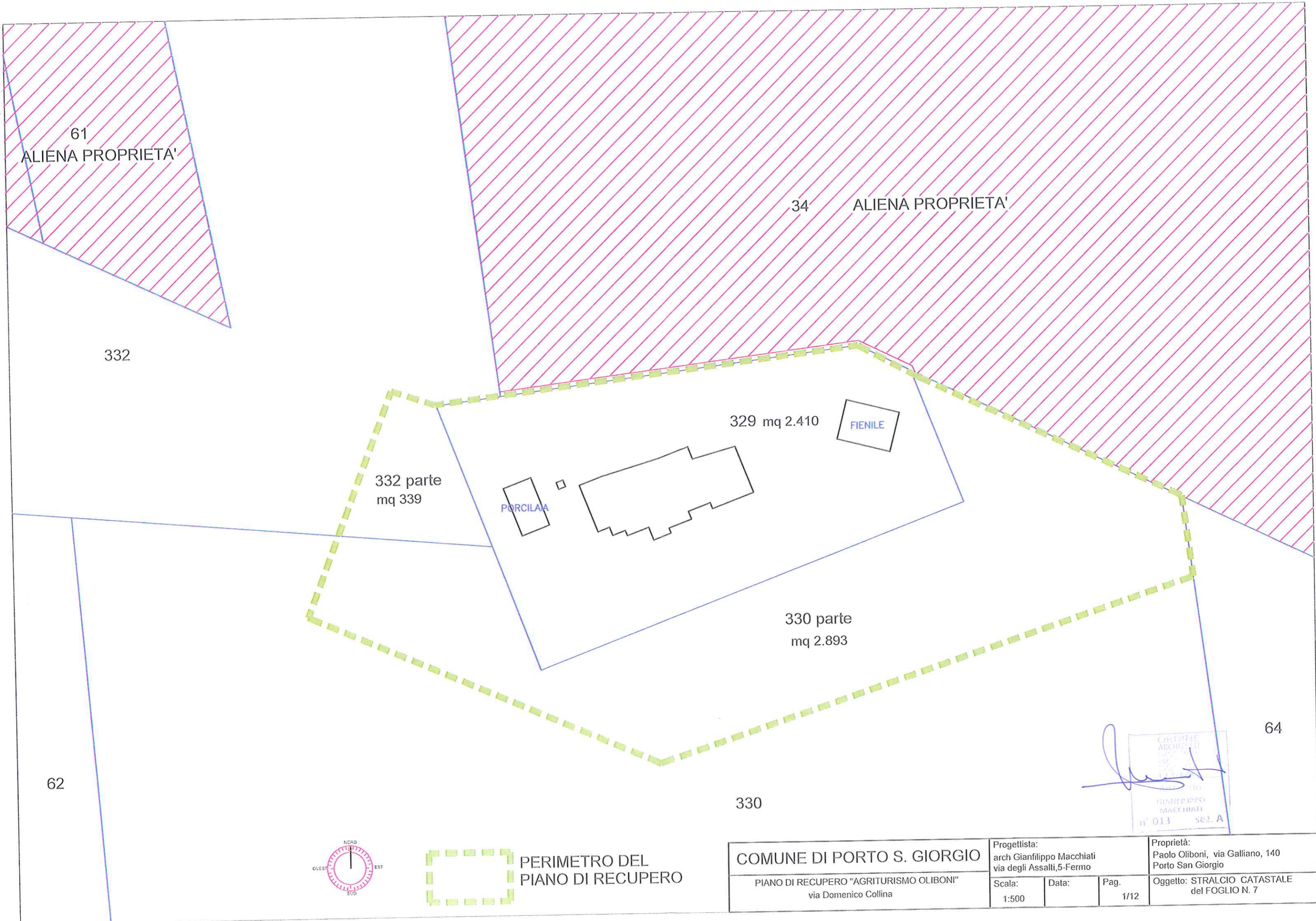

 PERIMETRO DEL PIANO DI RECUPERO

COMUNE DI PORTO S. GIORGIO			Progettista: arch Gianfilippo Macchiati via degli Assalti, 5-Fermo	Proprietà: Paolo Oliboni, via Galliano, 140 Porto San Giorgio
PIANO DI RECUPERO "AGRITURISMO OLIBONI" via Domenico Collina			Scala: 1:500	Data: Pag. 1/12
Oggetto: STRALCIO CATASTALE del FOGLIO N. 7				

 ORDINE ARCHITETTI
 GIANNIPIPO MACCHIATI
 n° 013 sez. A

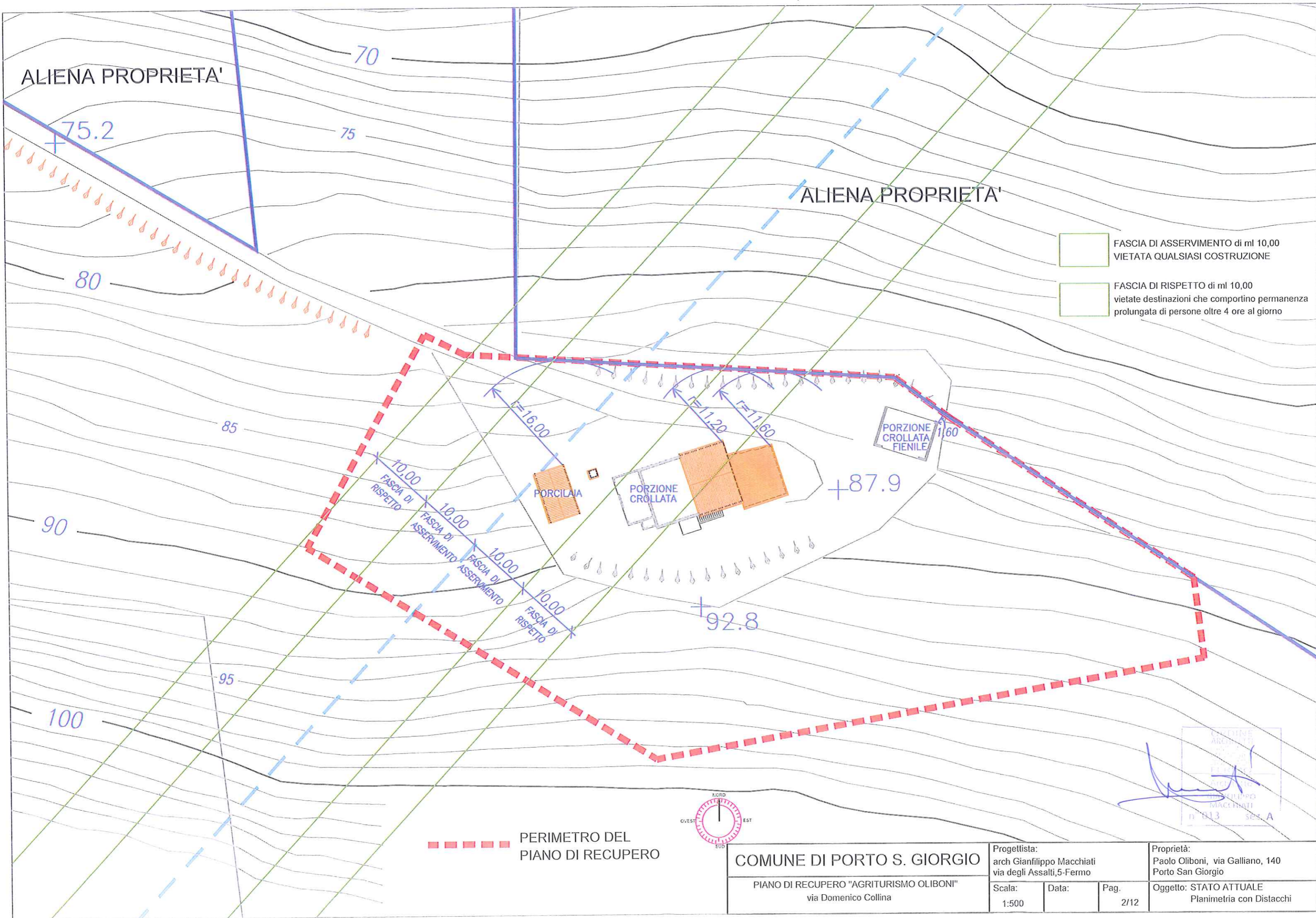

ALIENA PROPRIETA'

ALIENA PROPRIETA'

- FASCIA DI ASSERVIMENTO di ml 10,00 VIETATA QUALSIASI COSTRUZIONE
- FASCIA DI RISPETTO di ml 10,00 vietate destinazioni che comportino permanenza prolungata di persone oltre 4 ore al giorno

PERIMETRO DEL PIANO DI RECUPERO

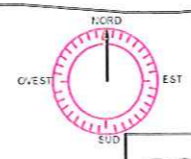

COMUNE DI PORTO S. GIORGIO		Progettista: arch Gianfilippo Macchiati via degli Assalti, 5-Fermo	Proprietà: Paolo Oliboni, via Galliano, 140 Porto San Giorgio
PIANO DI RECUPERO "AGRITURISMO OLIBONI" via Domenico Collina		Scala: 1:500	Data: Pag. 2/12
		Oggetto: STATO ATTUALE Planimetria con Distacchi	

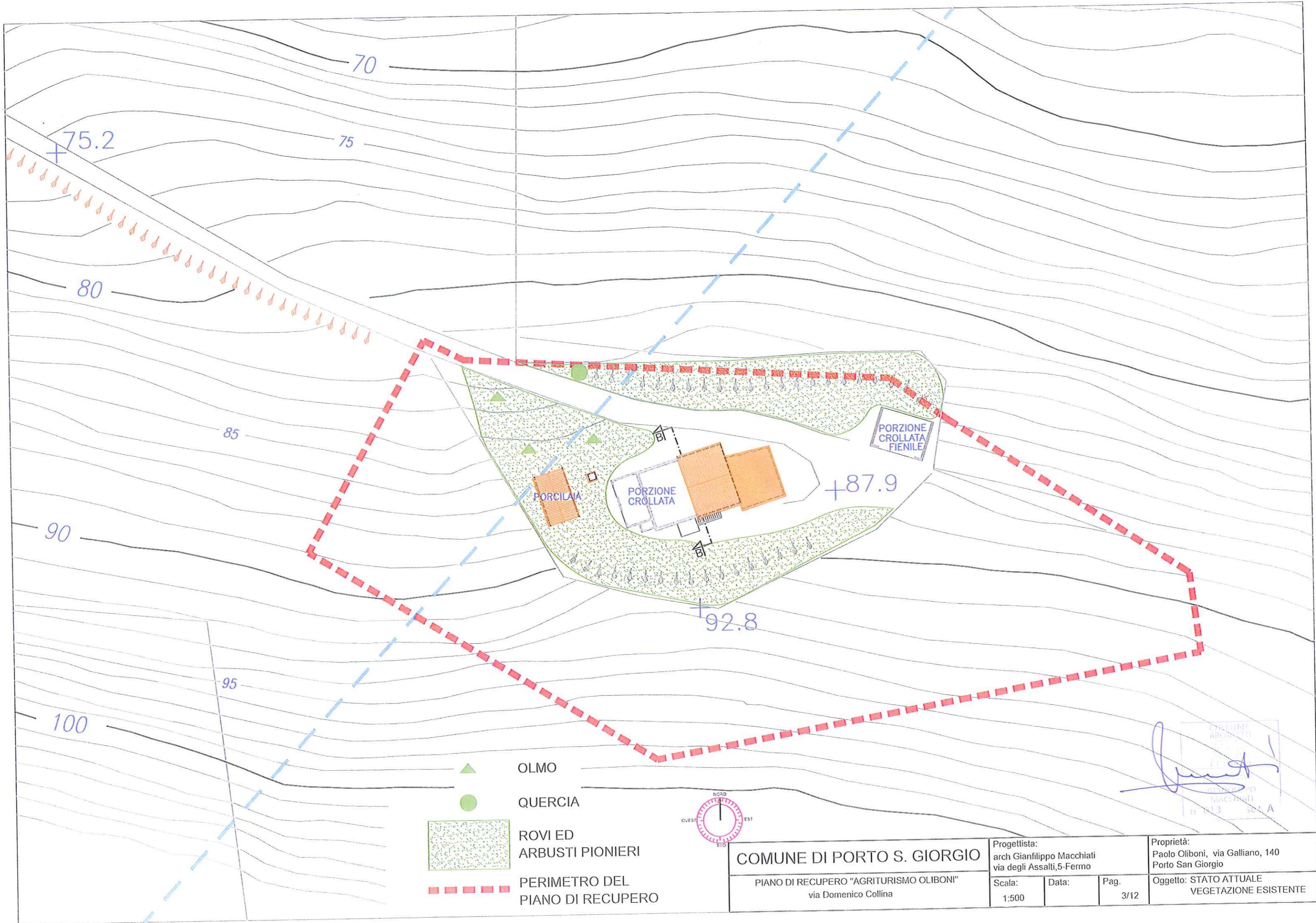

-  OLMO
-  QUERCIA
-  ROVI ED ARBUSTI PIONIERI
-  PERIMETRO DEL PIANO DI RECUPERO

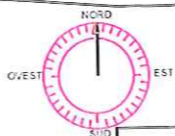

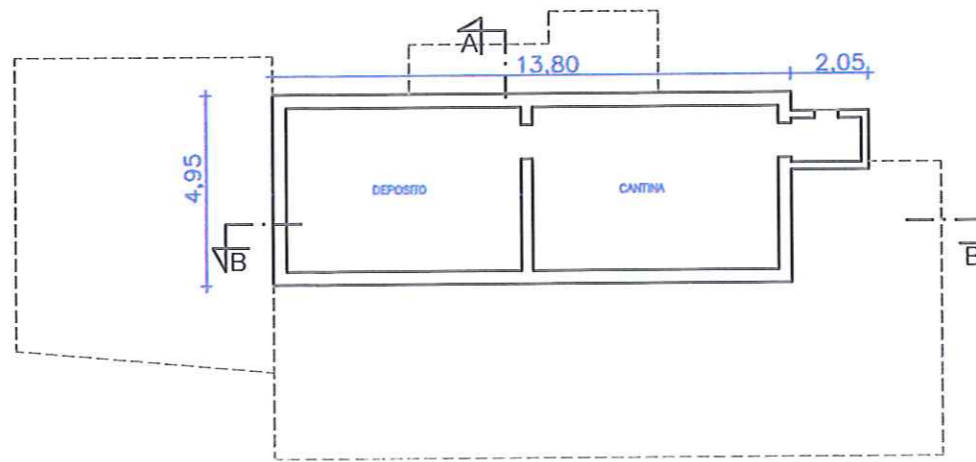

 GIUSEPPE MACCHIATI
 arch. 013/504/A

COMUNE DI PORTO S. GIORGIO			Progettista: arch Gianfilippo Macchiati via degli Assalti, 5-Fermo	Proprietà: Paolo Oliboni, via Galliano, 140 Porto San Giorgio
PIANO DI RECUPERO "AGRITURISMO OLIBONI" via Domenico Collina			Scala: 1:500	Data: Pag. 3/12 Oggetto: STATO ATTUALE VEGETAZIONE ESISTENTE

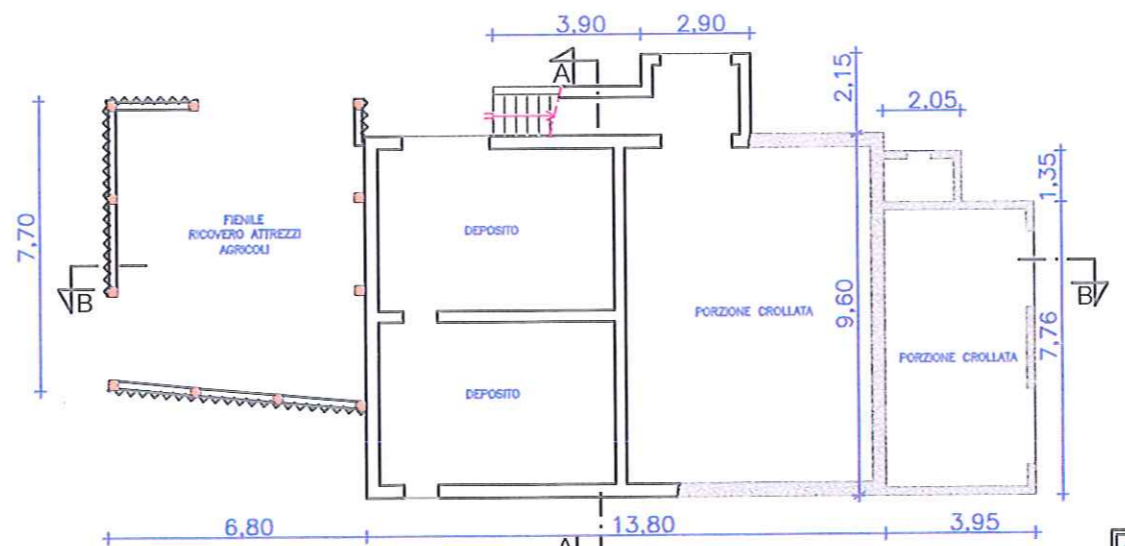
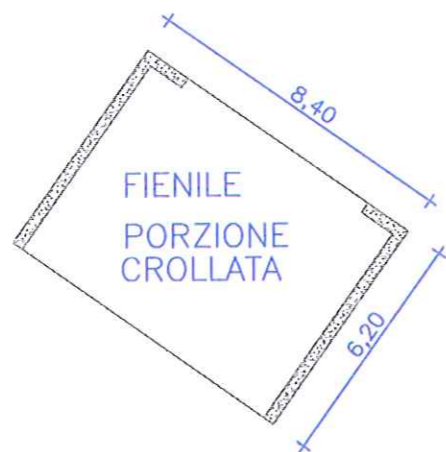

PIANO SEMINTERRATO



PIANO TERRA

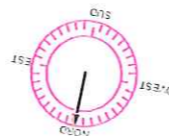
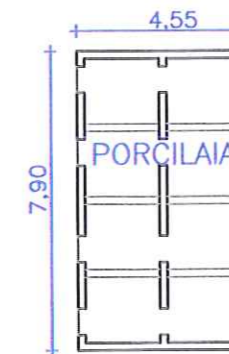

ORDINE
ARCHITETTI
PROV. FERMO
FERMO
GIANFILIPPO
MACCHIATI
n° 013 sez. A

COMUNE DI PORTO S. GIORGIO		Progettista: arch Gianfilippo Macchiati via degli Assalti,5-Fermo		Proprietà: Paolo Oliboni, via Galliano, 140 Porto San Giorgio	
PIANO DI RECUPERO "AGRITURISMO OLIBONI" via Domenico Collina		Scala: 1:200	Data:	Pag. 4/12	Oggetto: STATO ATTUALE PIANTE

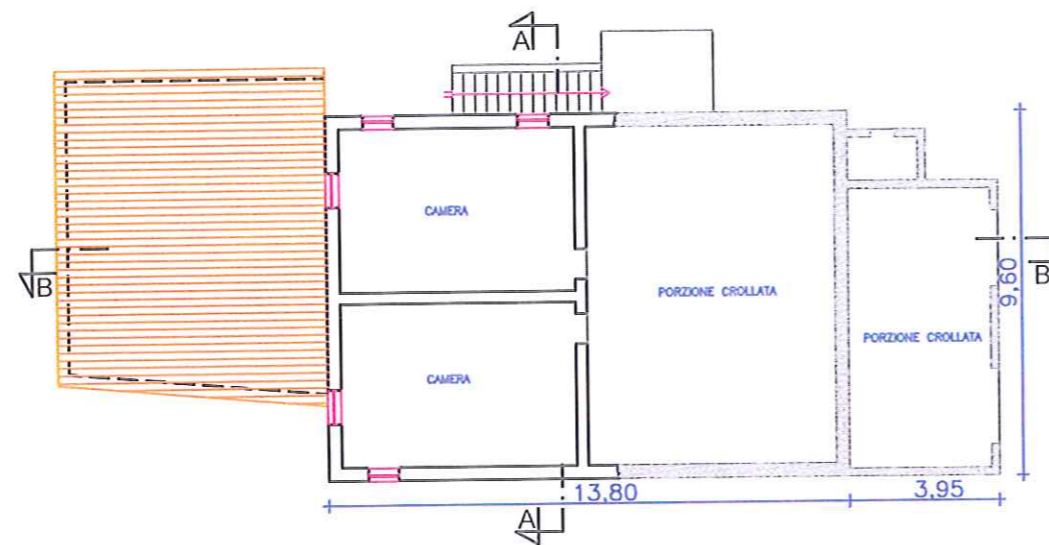

PIANO PRIMO

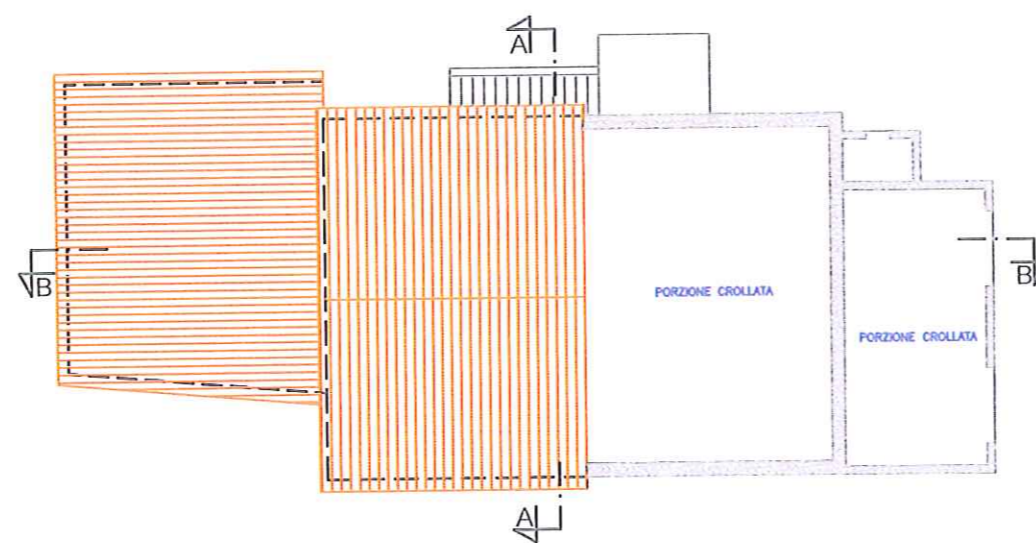

COPERTURA



COMUNE
 ARCHITETTO
 VIA DEGLI ASSALLI, 5 - FERMO
 ARCHITETTO
 GIANFILIPPO
 MACCHIATI
 n° 013 sez. A



COMUNE DI PORTO S. GIORGIO

PIANO DI RECUPERO "AGRITURISMO OLIBONI"
via Domenico Collina

Progettista:
arch Gianfilippo Macchiati
via degli Assalli, 5-Fermo

Scala:
1:200

Data:

Pag.
5/12

Proprietà:
Paolo Oliboni, via Galliano, 140
Porto San Giorgio

Oggetto: STATO ATTUALE
PIANTE

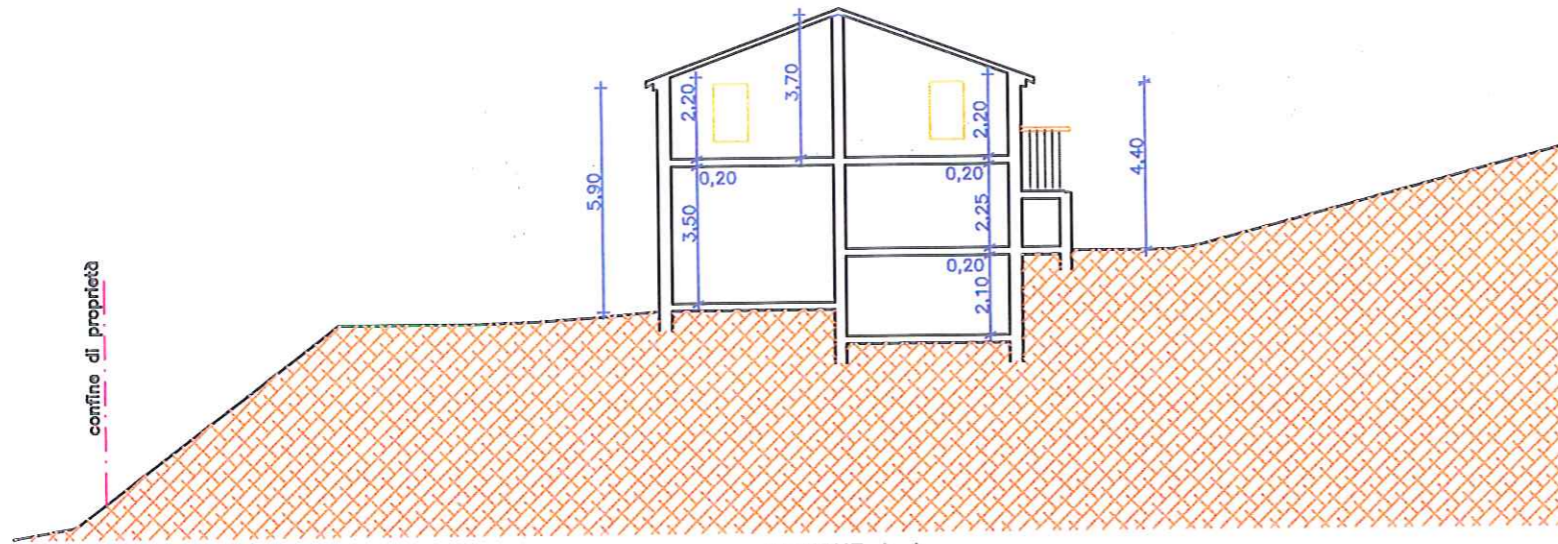

SEZIONE A-A

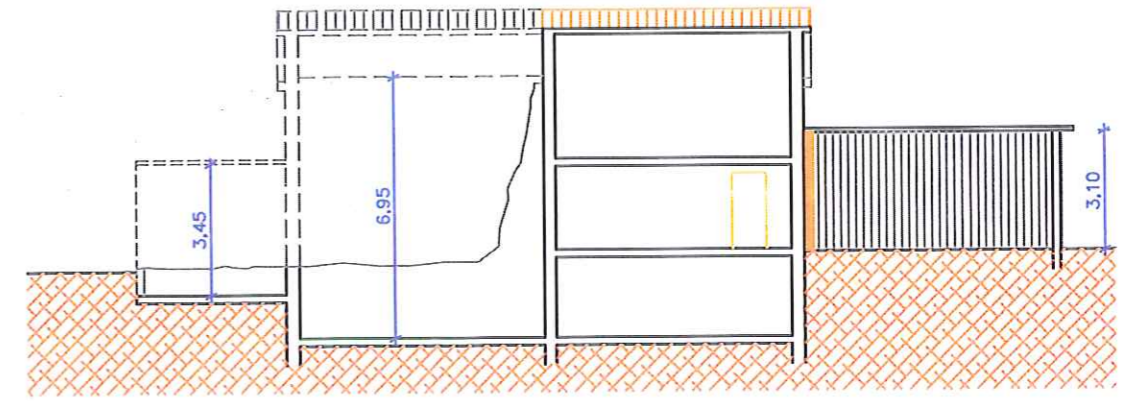

SEZIONE B-B

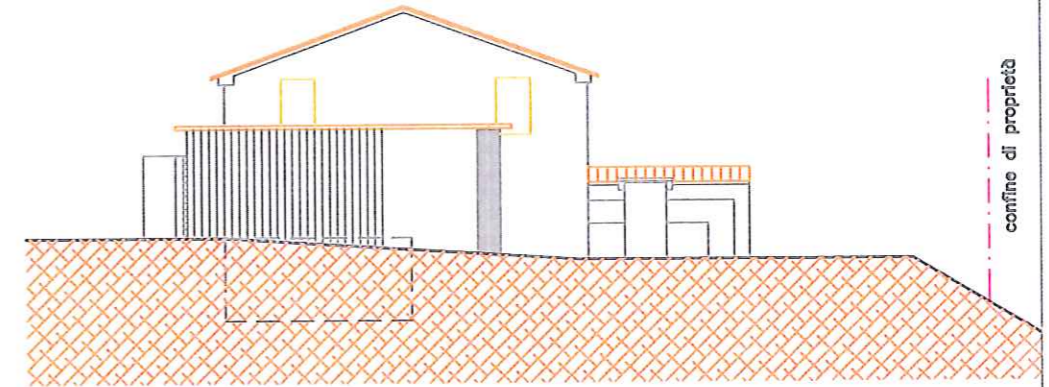

PROSPETTO EST

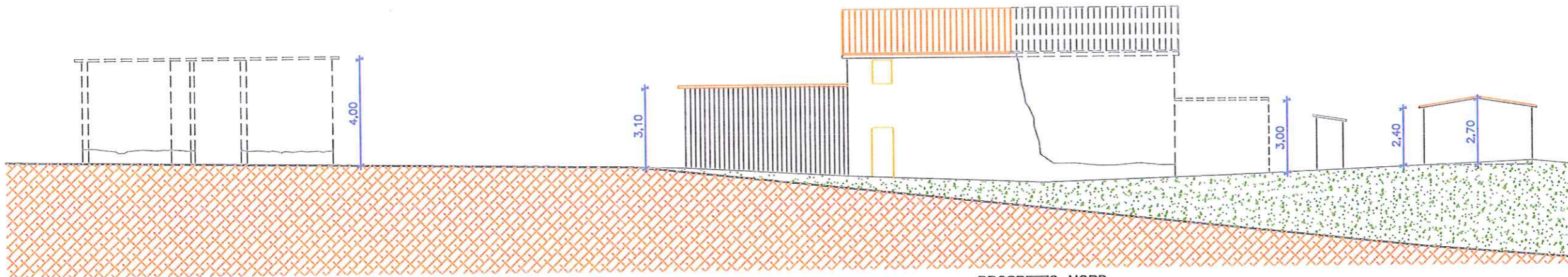

PROSPETTO NORD

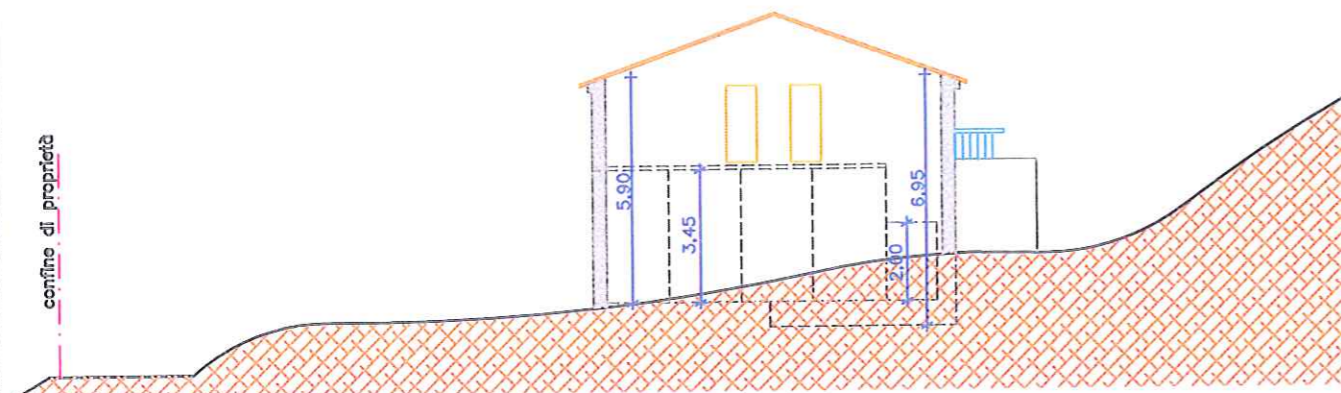

PROSPETTO OVEST

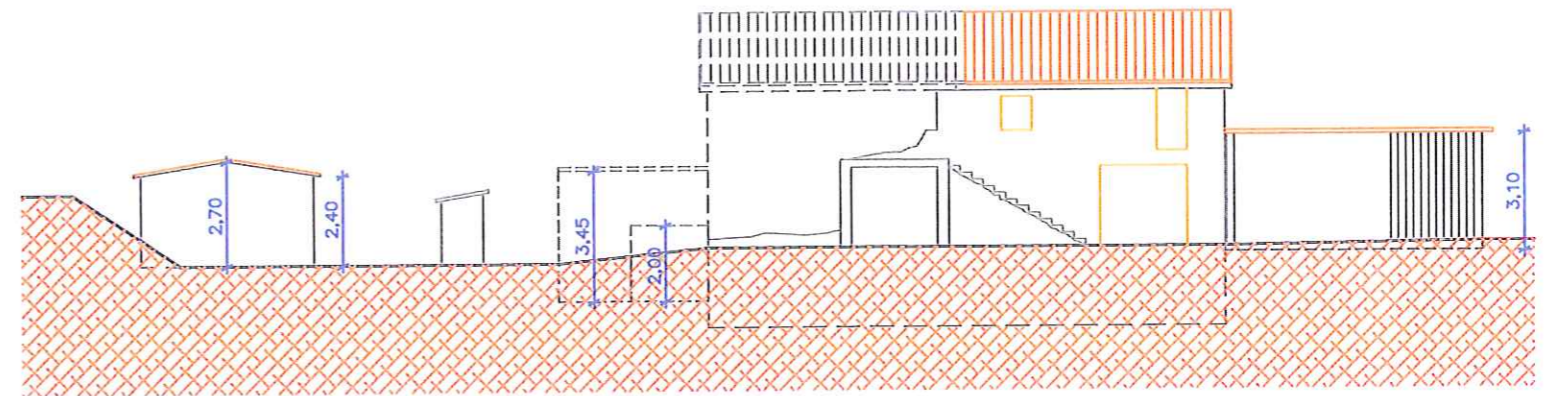

PROSPETTO SUD

COMUNE DI PORTO S. GIORGIO		Progettista: arch Gianfilippo Macchiati via degli Assalti, 5-Fermo		Proprietà: Paolo Oliboni, via Galliano, 140 Porto San Giorgio	
PIANO DI RECUPERO "AGRITURISMO OLIBONI" via Domenico Collina		Scala: 1:200	Data:	Pag. 6/12	Oggetto: STATO ATTUALE PROSPETTI E SEZIONI

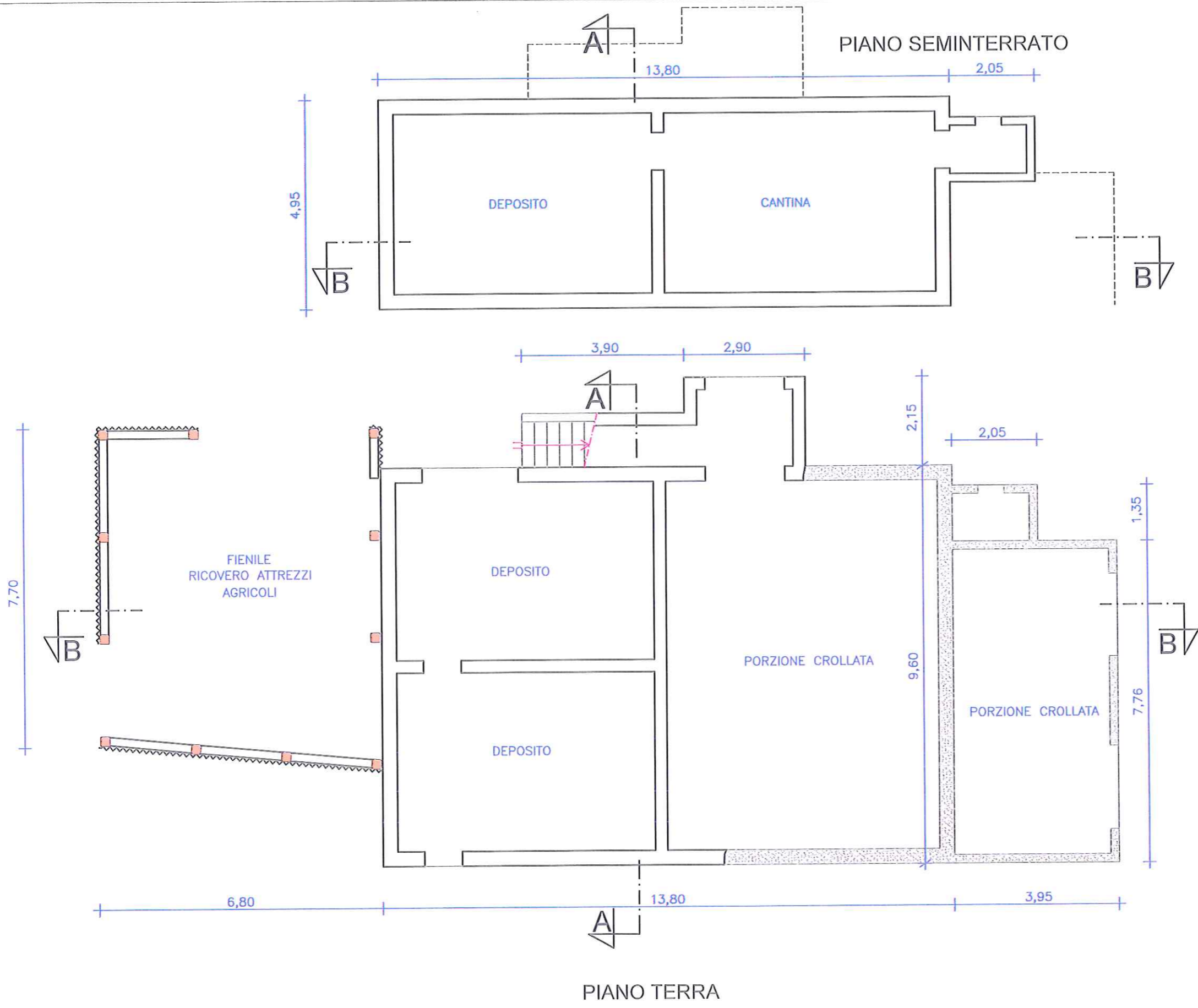

ORDINE
 ARCHITETTI
 PORTO S. GIORGIO
 ARCHITETTO
 GIANFILIPPO
 MACCHIATI
 n° 013 sez. A

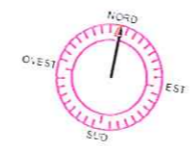
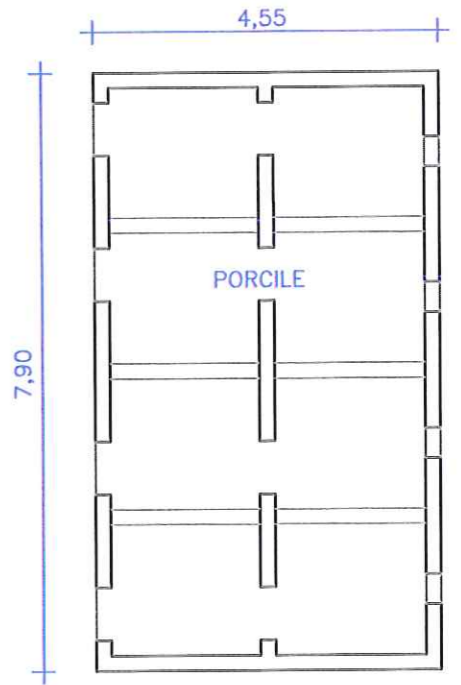

COMUNE DI PORTO S. GIORGIO PIANO DI RECUPERO "AGRITURISMO OLIBONI" via Domenico Collina			Progettista: arch Gianfilippo Macchiati via degli Assalti, 5-Fermo	Proprietà: Paolo Oliboni, via Galliano, 140 Porto San Giorgio
Scala: 1:100	Data:	Pag. 7/12	Oggetto: STATO ATTUALE Piano Seminterrato - Piano Terra	

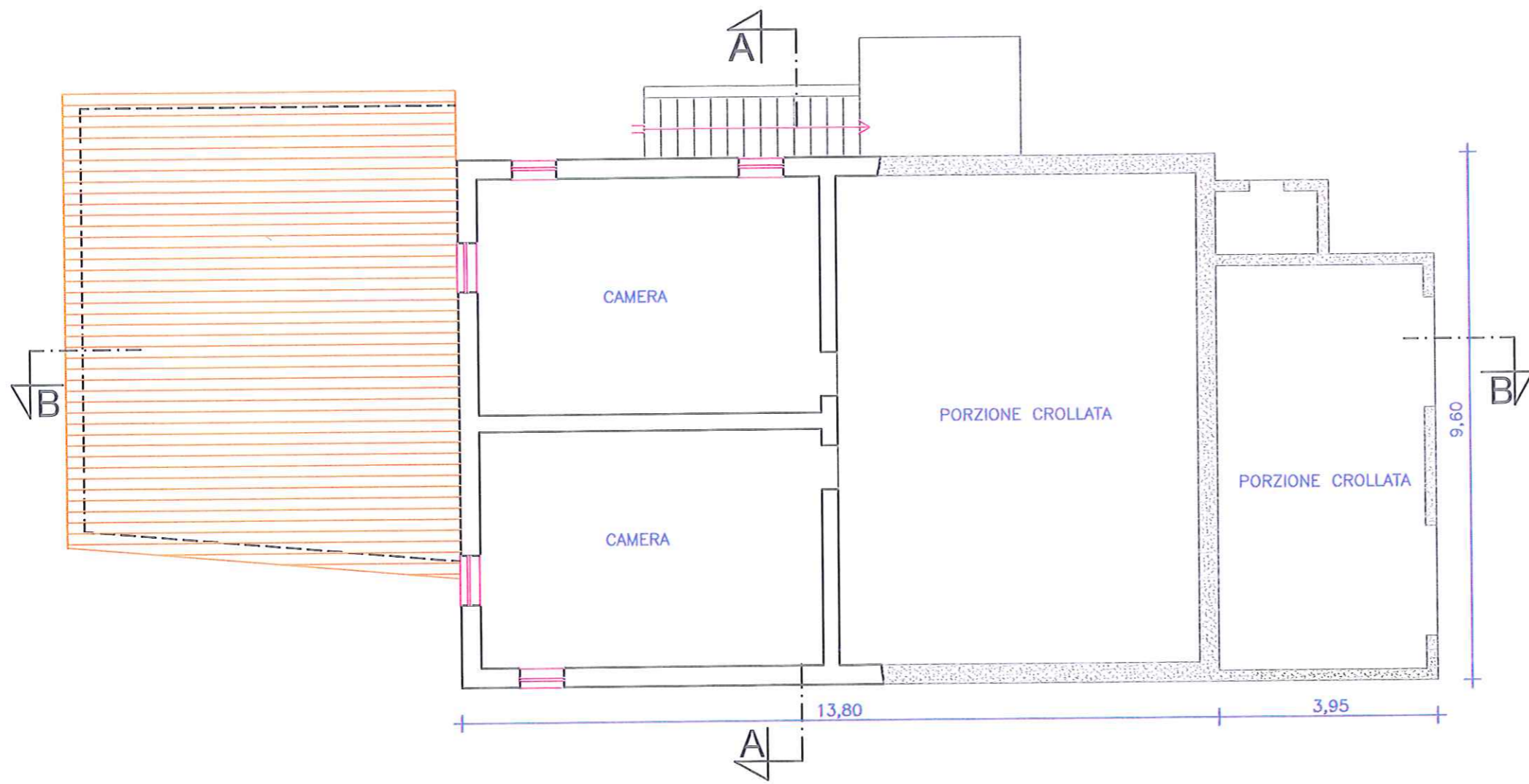

COEDINE
 ARCHITETTI
 ARCHITETTO
 GIUSEPPE
 MACCHIATI
 n° 613 sez. A

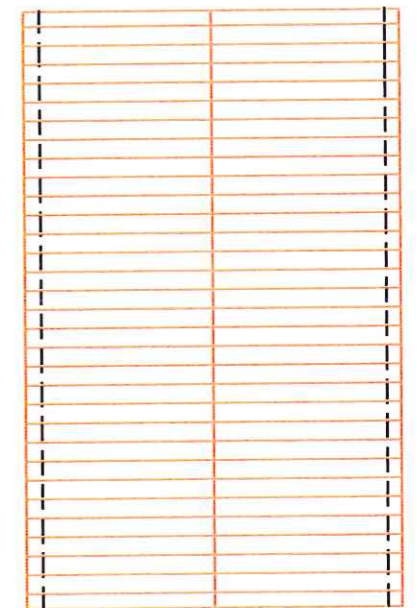

COMUNE DI PORTO S. GIORGIO		Progettista: arch Gianfilippo Macchiali via degli Assalti,5-Fermo		Proprietà: Paolo Oliboni, via Galliano, 140 Porto San Giorgio	
PIANO DI RECUPERO "AGRITURISMO OLIBONI" via Domenico Collina		Scala: 1:100	Data:	Pag. 8/12	Oggetto: STATO ATTUALE Piano Primo

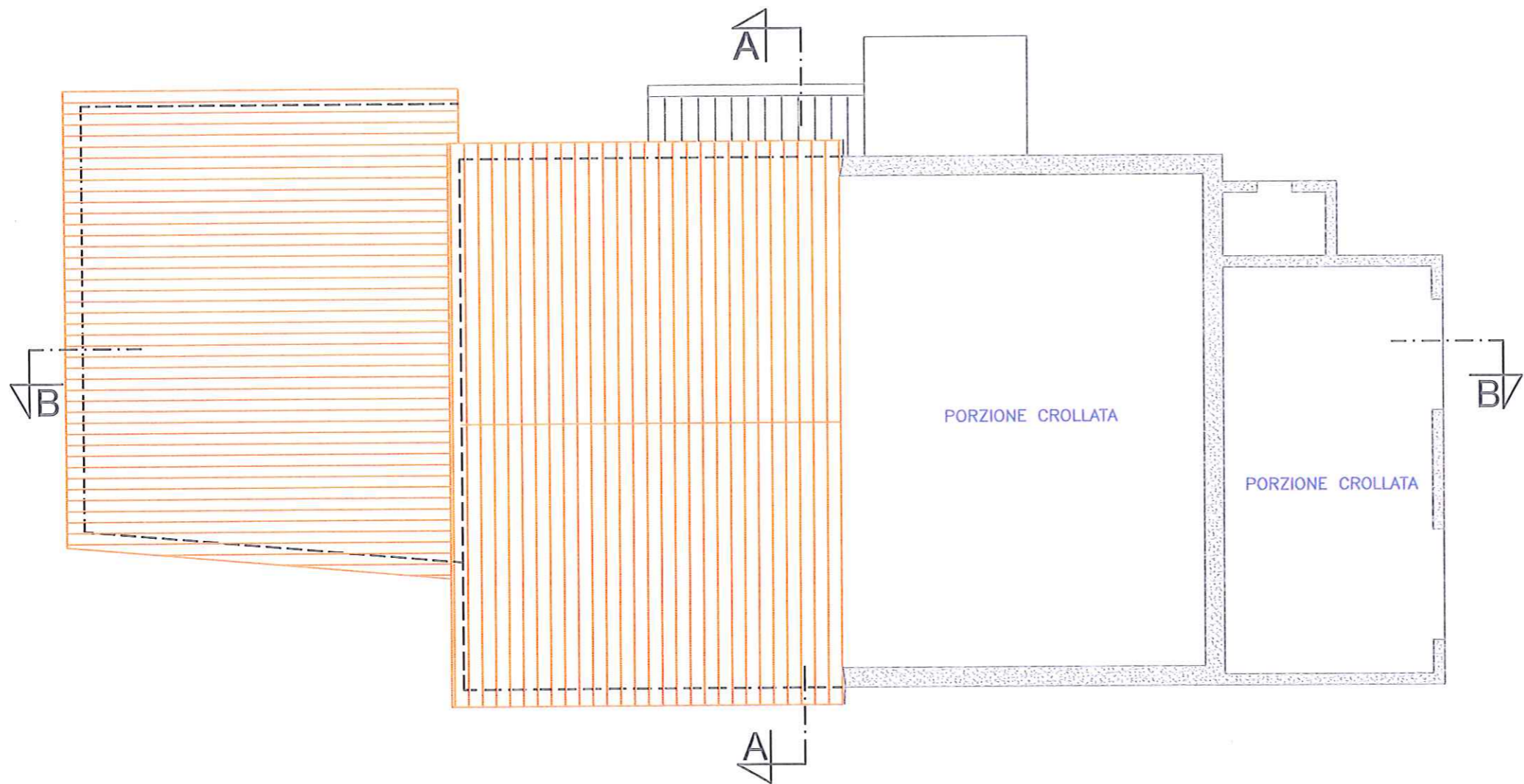

ORDINE
 ARCHITETTI
 E
 INGEGNERI
 DELLA
 PROV. DI
 FERMO
 GIUSEPPE
 MACCHIATI
 n° 013 sez. A

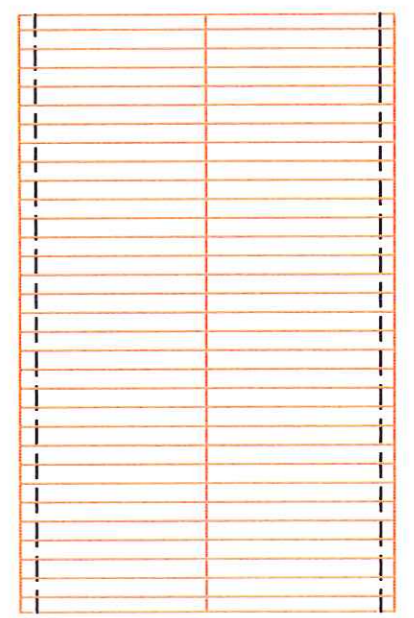

COMUNE DI PORTO S. GIORGIO		Progettista: arch Gianfilippo Macchiati via degli Assalti, 5-Fermo		Proprietà: Paolo Oliboni, via Galliano, 140 Porto San Giorgio	
PIANO DI RECUPERO "AGRITURISMO OLIBONI" via Domenico Collina		Scala: 1:100	Data:	Pag. 9/12	Oggetto: STATO ATTUALE Copertura

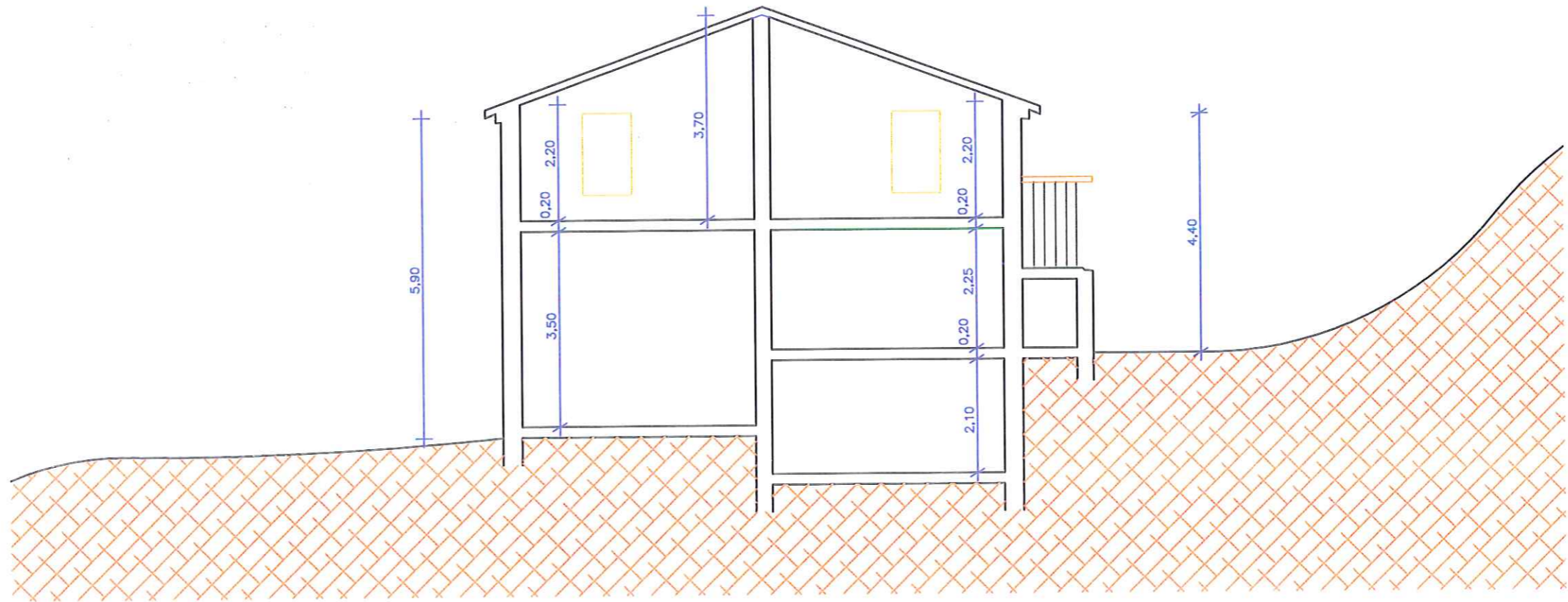

SEZIONE A-A

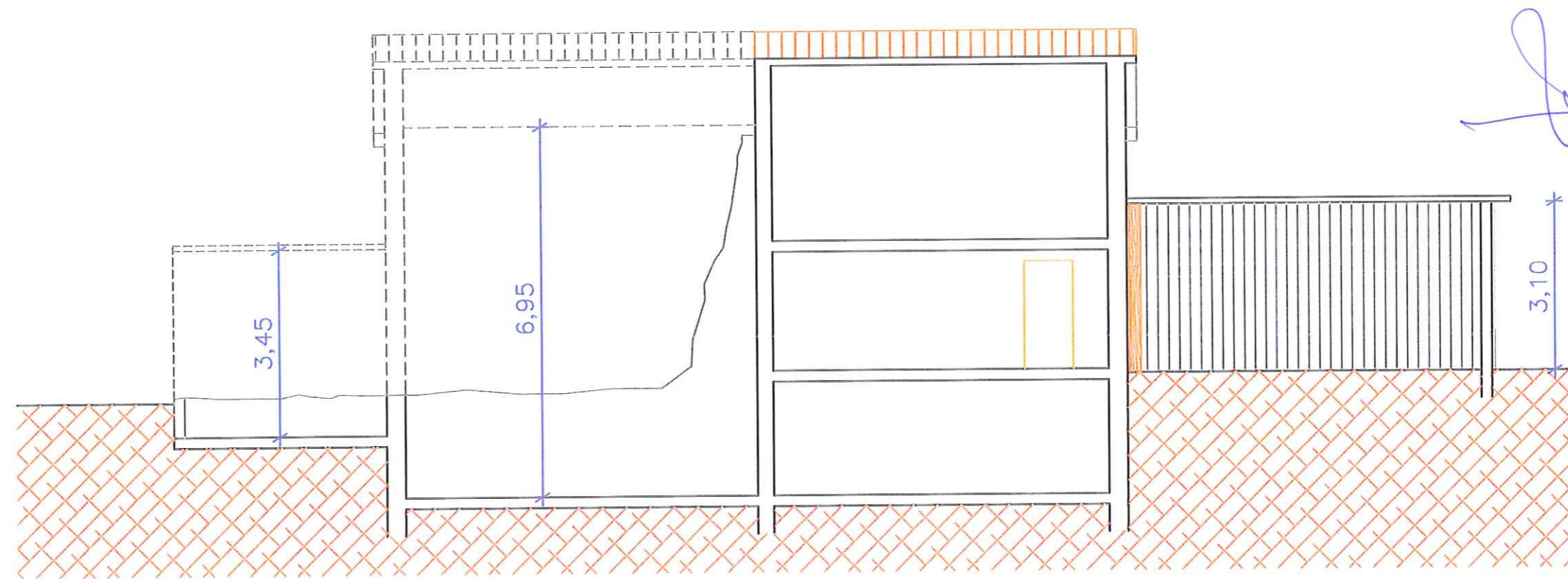

SEZIONE B-B

 ORDINE
 ARCHITETTI
 Fermo
 Arch. 210
 GIANFILIPPO
 MACCHIATI
 n° 013 sez. A

COMUNE DI PORTO S. GIORGIO		Progettista: arch Gianfilippo Macchiati via degli Assalti, 5-Fermo		Proprietà: Paolo Oliboni, via Galliano, 140 Porto San Giorgio	
PIANO DI RECUPERO "AGRITURISMO OLIBONI" via Domenico Collina		Scala: 1:100	Data:	Pag. 10/12	Oggetto: STATO ATTUALE Sezione A-A e Sezione B-B

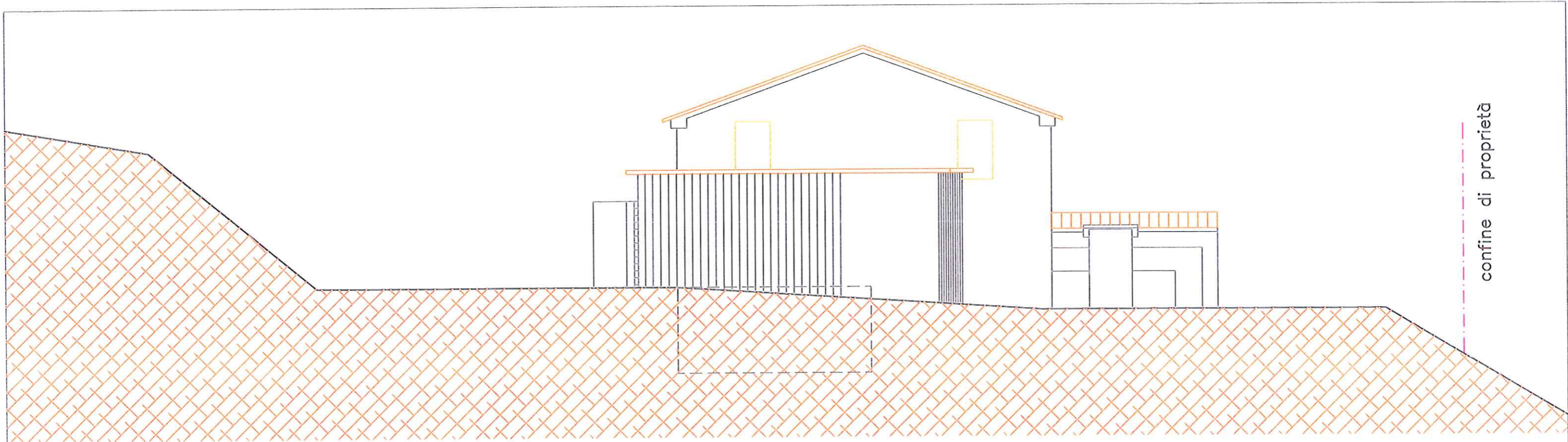

PROSPETTO EST

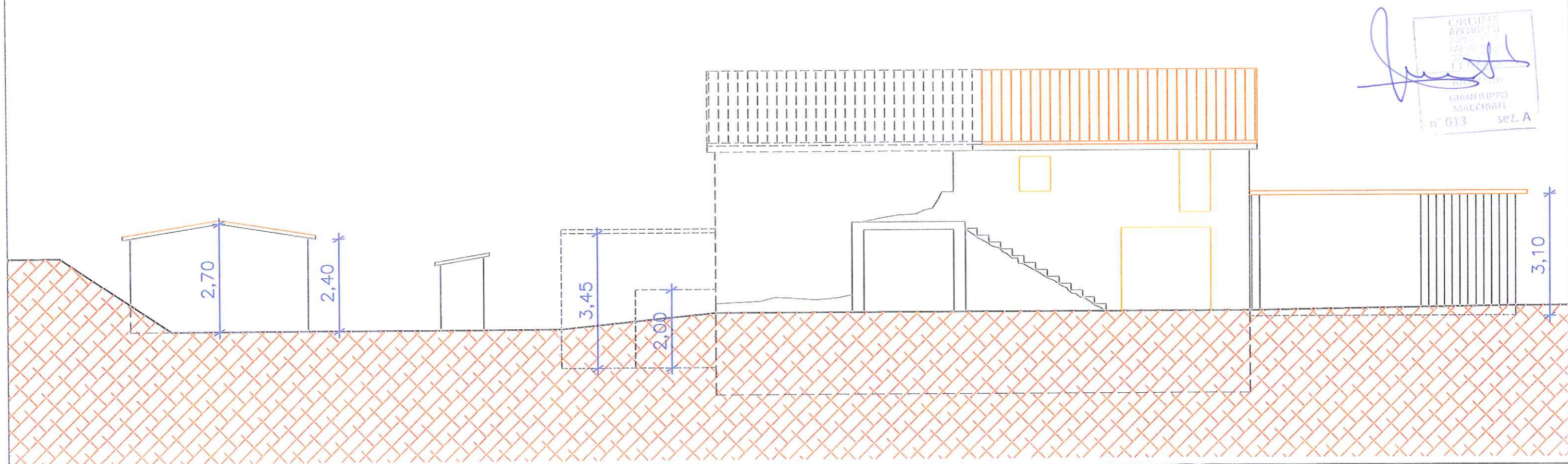

PROSPETTO SUD

COMUNE DI PORTO S. GIORGIO		Progettista: arch Gianfilippo Macchiati via degli Assalti, 5-Fermo		Proprietà: Paolo Oliboni, via Galliano, 140 Porto San Giorgio	
PIANO DI RECUPERO "AGRITURISMO OLIBONI" via Domenico Collina		Scala: 1:100	Data:	Pag. 11/12	Oggetto: STATO ATTUALE Prospetto Est - Prospetto Sud

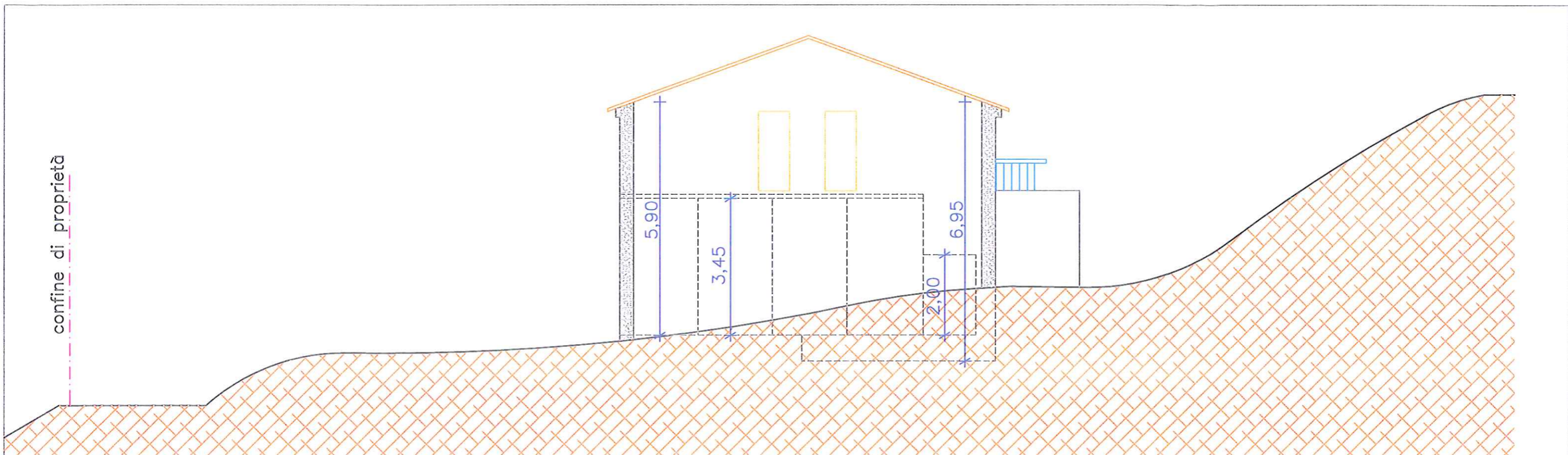

PROSPETTO OVEST

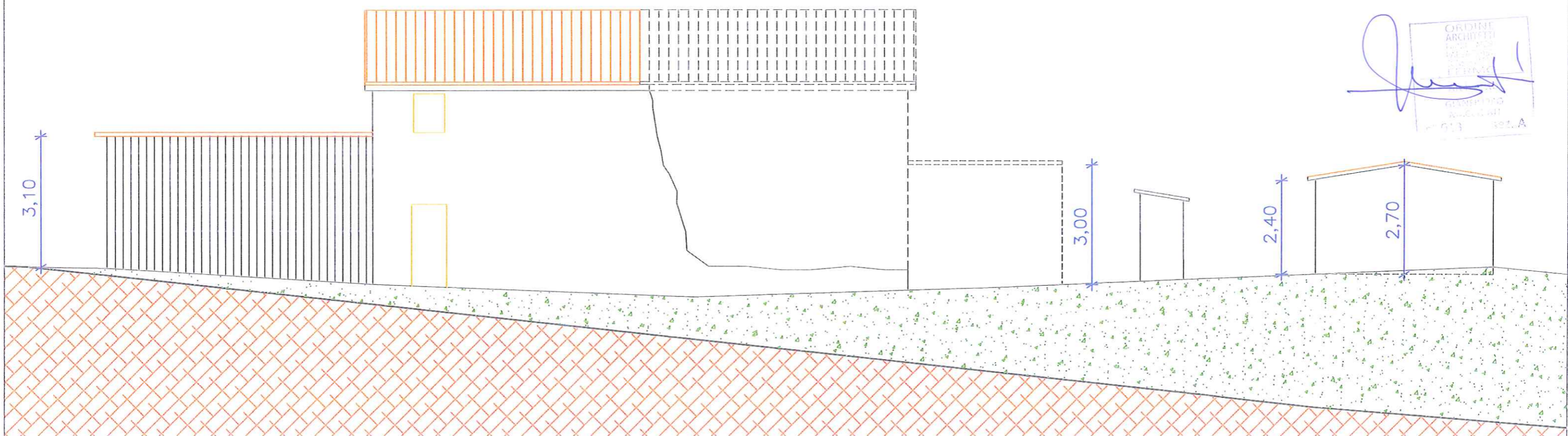

PROSPETTO NORD



COMUNE DI PORTO S. GIORGIO		Progettista: arch Gianfilippo Macchiati via degli Assalti,5-Fermo		Proprietà: Paolo Oliboni, via Galliano, 140 Porto San Giorgio	
PIANO DI RECUPERO "AGRITURISMO OLIBONI" via Domenico Collina		Scala: 1:100	Data:	Pag. 12/12	Oggetto: STATO ATTUALE Prospetto Ovest - Prospetto Nord