

Regione MARCHE	Provincia FERMO	Comune PORTO SAN GIORGIO
-------------------	--------------------	-----------------------------

PIANO DI RECUPERO
 "Agriturismo Oliboni" in via Domenico Collina
 In applicazione dell'Art. 2 della Legge Regionale 19/2010 PIANO CASA e del PRG

Oggetto: **TAV 1b**
DOCUMENTAZIONE URBANISTICA
Planimetrie Generali

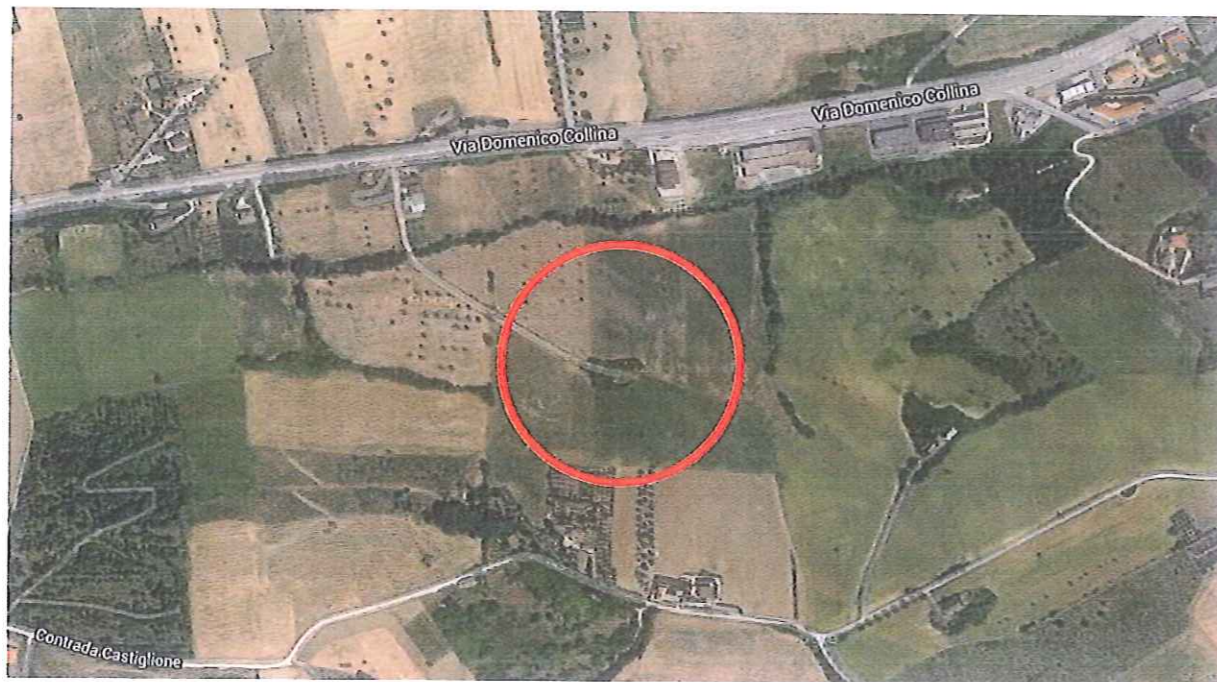

Data:

Committente e proprietario:
 PAOLO OLIBONI
 Via Galliano 140 – 63822 PORTO SAN GIORGIO c.f. LBNPLA59M26L781H

Progettista:
 Arch. Gianfilippo Macchiati
 via degli Assalti n° 5, 63900 Fermo

Il Sindaco	Il Segretario Comunale	Il Dirigente dell'UTC
n°	Adottato con Delibera del	n°
		Approvato con Delibera del
Questo documento non può essere copiato, riprodotto o pubblicato senza consenso scritto.		

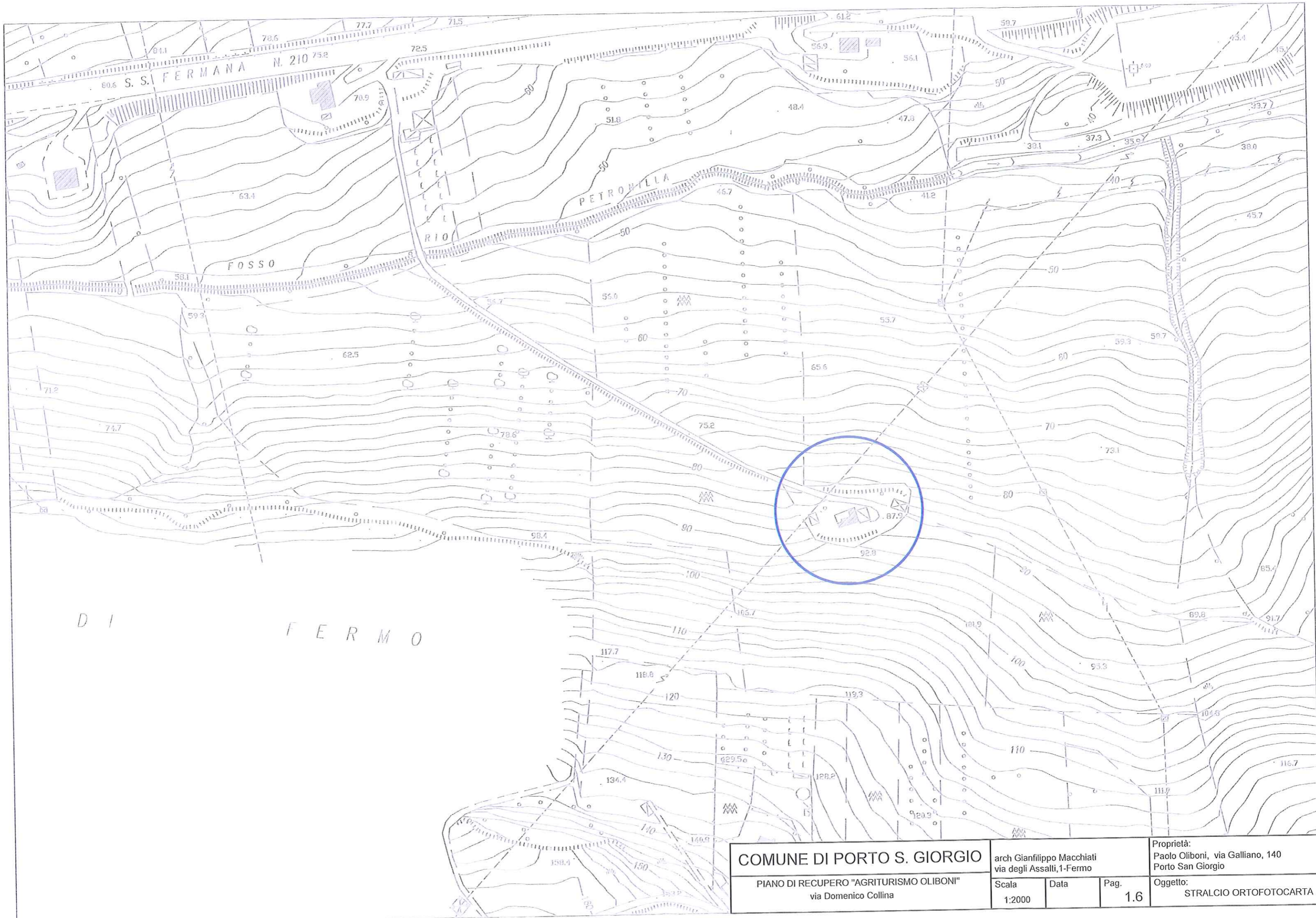

COMUNE DI PORTO S. GIORGIO		Proprietà: Paolo Oliboni, via Galliano, 140 Porto San Giorgio	
PIANO DI RECUPERO "AGRITURISMO OLIBONI" via Domenico Collina		arch Gianfilippo Macchiati via degli Assalti, 1-Fermo	Oggetto: STRALCIO ORTOFOTOCARTA
Scala 1:2000	Data	Pag. 1.6	

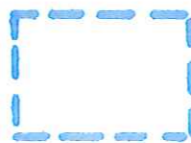
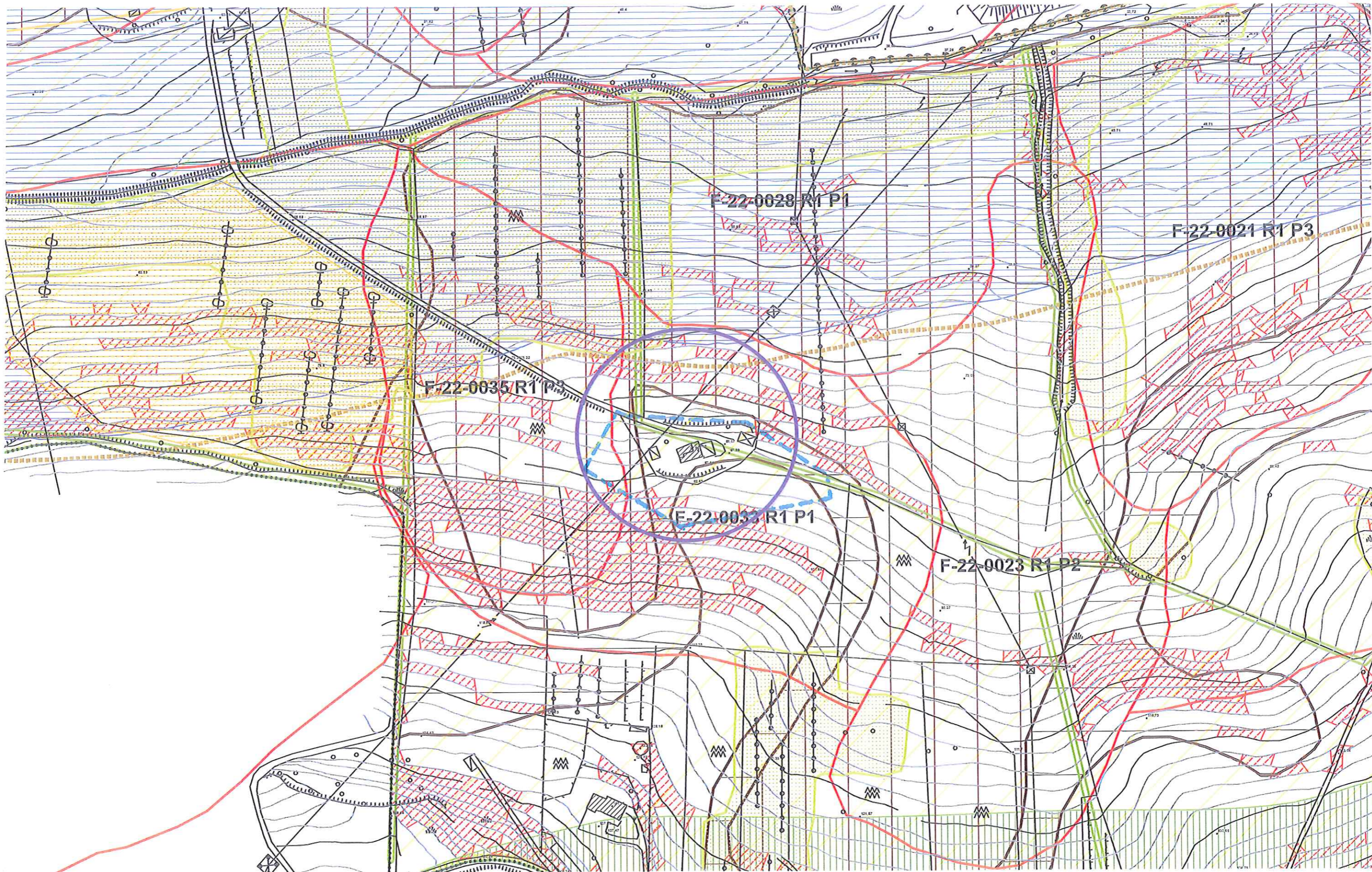

PERIMETRO DEL PIANO DI RECUPERO

COMUNE DI PORTO S. GIORGIO

PIANO DI RECUPERO "AGRITURISMO OLIBONI"
via Domenico Collina

arch Gianfilippo Macchiati
via degli Assalti, 1-Fermo

Scala
1:2.000

Data

Pag.
2.6

Proprietà:
Paolo Oliboni, via Galliano, 140
Porto San Giorgio

Oggetto:
STRALCIO P.R.G.

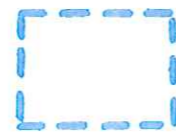
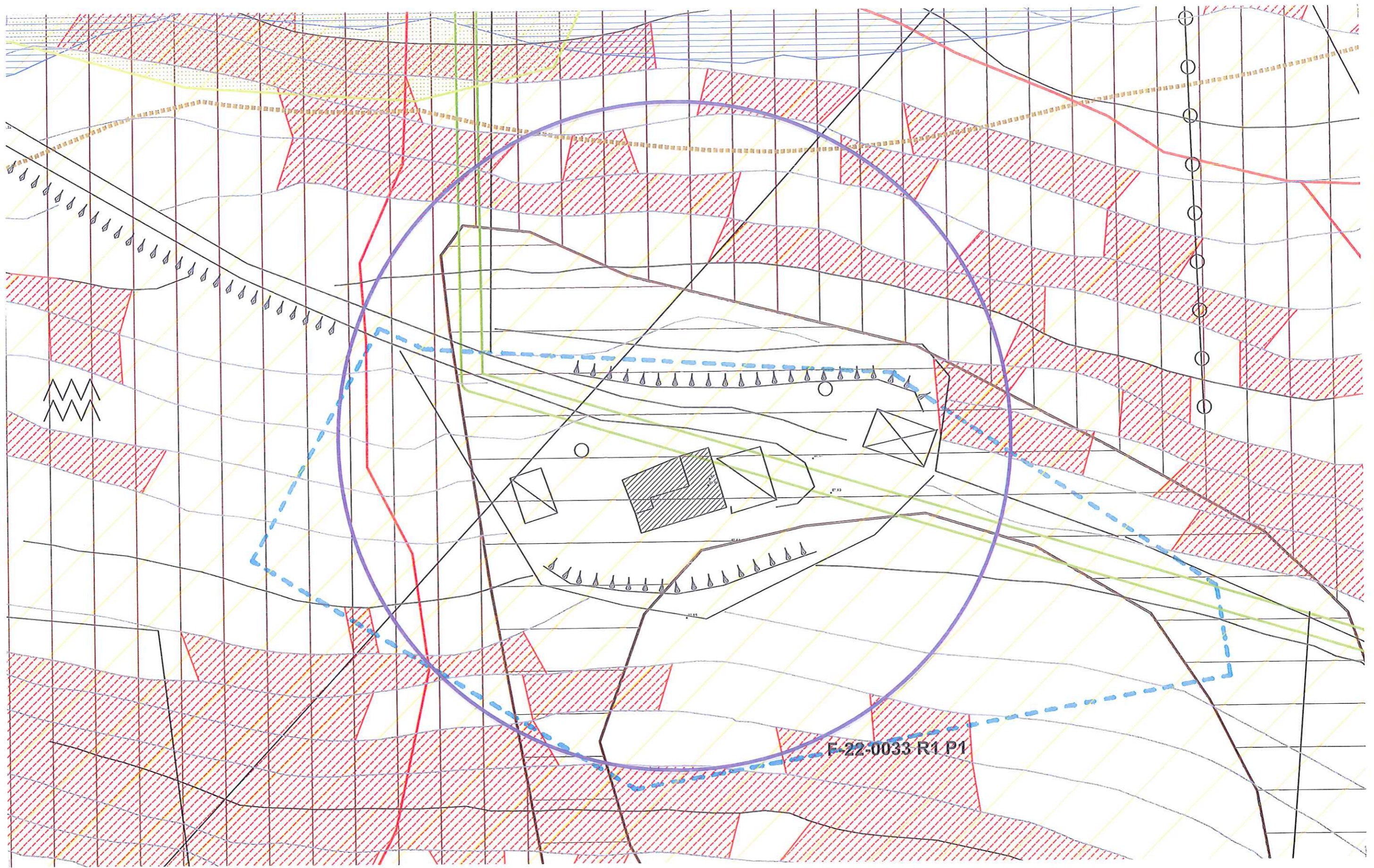

PERIMETRO DEL PIANO DI RECUPERO

COMUNE DI PORTO S. GIORGIO

PIANO DI RECUPERO "AGRITURISMO OLIBONI"
via Domenico Collina

arch Gianfilippo Macchiati
via degli Assalti, 1-Fermo

Scala
1:500

Data

Pag.
3.6

Proprietà:
Paolo Oliboni, via Galliano, 140
Porto San Giorgio

Oggetto:
STRALCIO P.R.G.



COMUNE DI PORTO S. GIORGIO		arch Gianfilippo Macchiati via degli Assalli, 1-Fermo		Proprietà: Paolo Oliboni, via Galliano, 140 Porto San Giorgio	
PIANO DI RECUPERO "AGRITURISMO OLIBONI" via Domenico Collina		Scala 1:10.000	Data	Pag. 4.6	Oggetto: STRALCIO ORTOFOTOCARTA

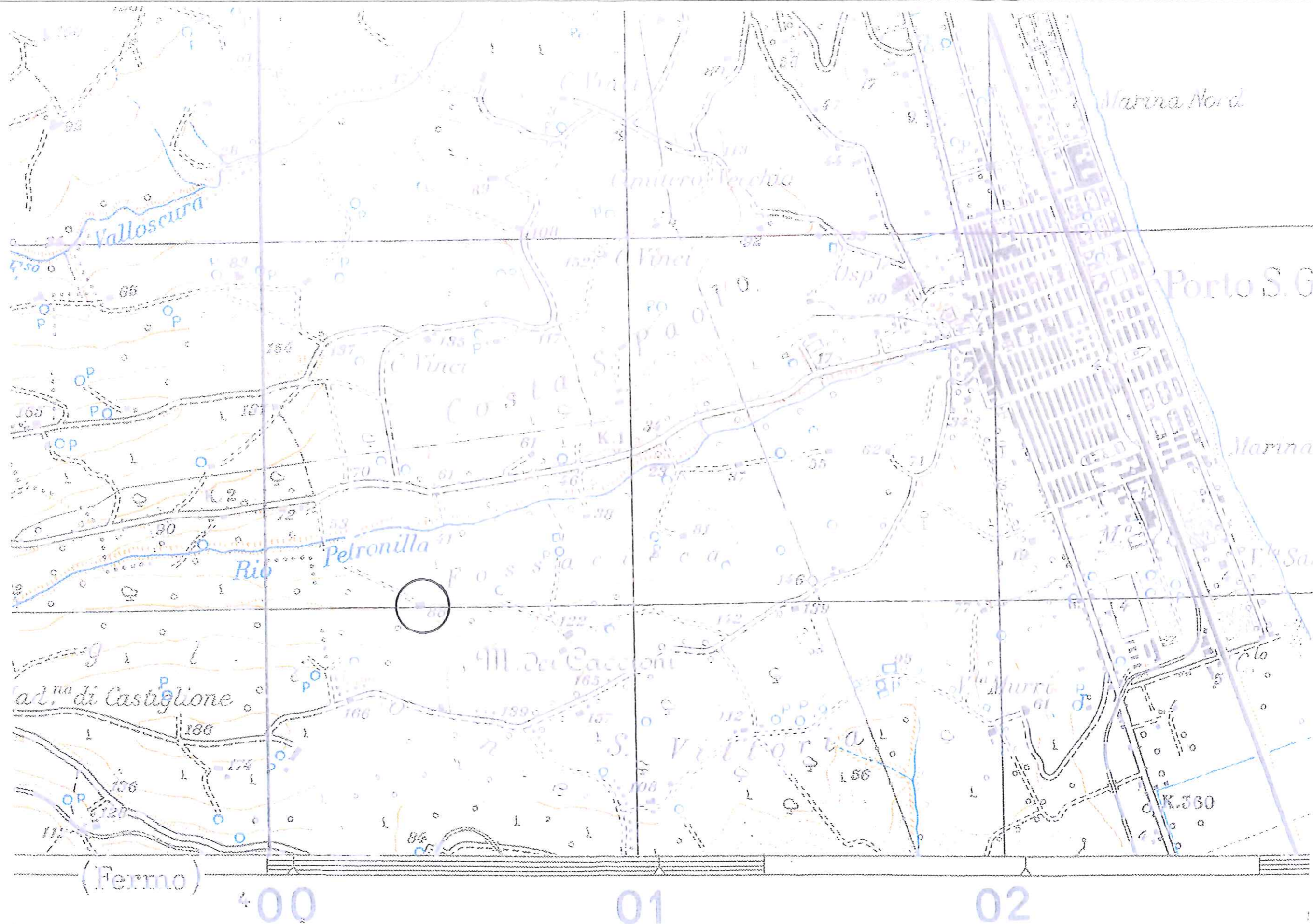

COMUNE DI PORTO S. GIORGIO		Proprietà: Paolo Oliboni, via Galliano, 140 Porto San Giorgio	
PIANO DI RECUPERO "AGRITURISMO OLIBONI" via Domenico Collina		Scala 1:10.000	Data Pag. 5.6
		Oggetto: STRALCIO IGM 1950	



 POSIZIONE ESATTA derivante dalla sovrapposizione
 tra l'IGM 1892-95 e la reale posizione dell'edificio

COMUNE DI PORTO S. GIORGIO		arch Gianfilippo Macchiati via degli Assalti, 1-Fermo		Proprietà: Paolo Oliboni, via Galliano, 140 Porto San Giorgio	
PIANO DI RECUPERO "AGRITURISMO OLIBONI" via Domenico Collina		Scala 1:10.000	Data	Pag. 6.6	Oggetto: STRALCIO IGM 1892-1895