

COMUNE DI PORTO SAN GIORGIO
Provincia di Fermo

REV. DATA	DESCRIZIONE
REV. 01/06/2014	PRIMA EMISSIONE
REV. 02/04/2016	SECONDA EMISSIONE
REV. DATA	DESCRIZIONE
REV. 02/04/2016	SECONDA EMISSIONE



PROGETTO DI SOPRAELEVAZIONE ED AMPLIAMENTO DI STRUTTURA ALBERGHIERA (HOTEL ROSA MEUBLE) SITA IN VIALE N. SAURO n°2,
in base al D.P.R. n°160/2010 (Sportello Unico Attività Produttive)

PROGETTO	PROIEZIONE
PIANTA PIANO TERRA-PRIMO (PARZIALE)	ALLOCCO Alfredo
PIANTA PIANO QUARTO	ALLOCCO Carla
PIANTA COPERTURA	ALLOCCO Giacomo
PROSPETTIVE SEZIONI	ALLOCCO Francesco
STATO ATTUALE	
<p>Ing. ROBERTO SANTARELLI  <small>Via San Pietro 101 - 01100 - Fermo (AN) - Tel. 0543/281144 - Fax 0543/281145 UFFICIO TECNICO E CANTIERE</small></p> <p>Ing. R. SANTARELLI <small>COOPERATIVA SOSTABILE - FERMONTERRA - Fermo (AN) - Tel. 0543/281144 - Fax 0543/281145 UFFICIO TECNICO</small></p> <p><small>Il Sig. Roberto Santarelli è iscritto al ruolo di Esperto di grado Quarto con la qualifica di Esperto in materia di attività produttive e di gestione dell'attività produttiva nella provincia di Fermo e nel territorio del comune di Porto San Giorgio.</small></p>	
SCALE	SCALE
SCALE 1/100	SCALE 1/100
TAVOLA 2	TAVOLA 2

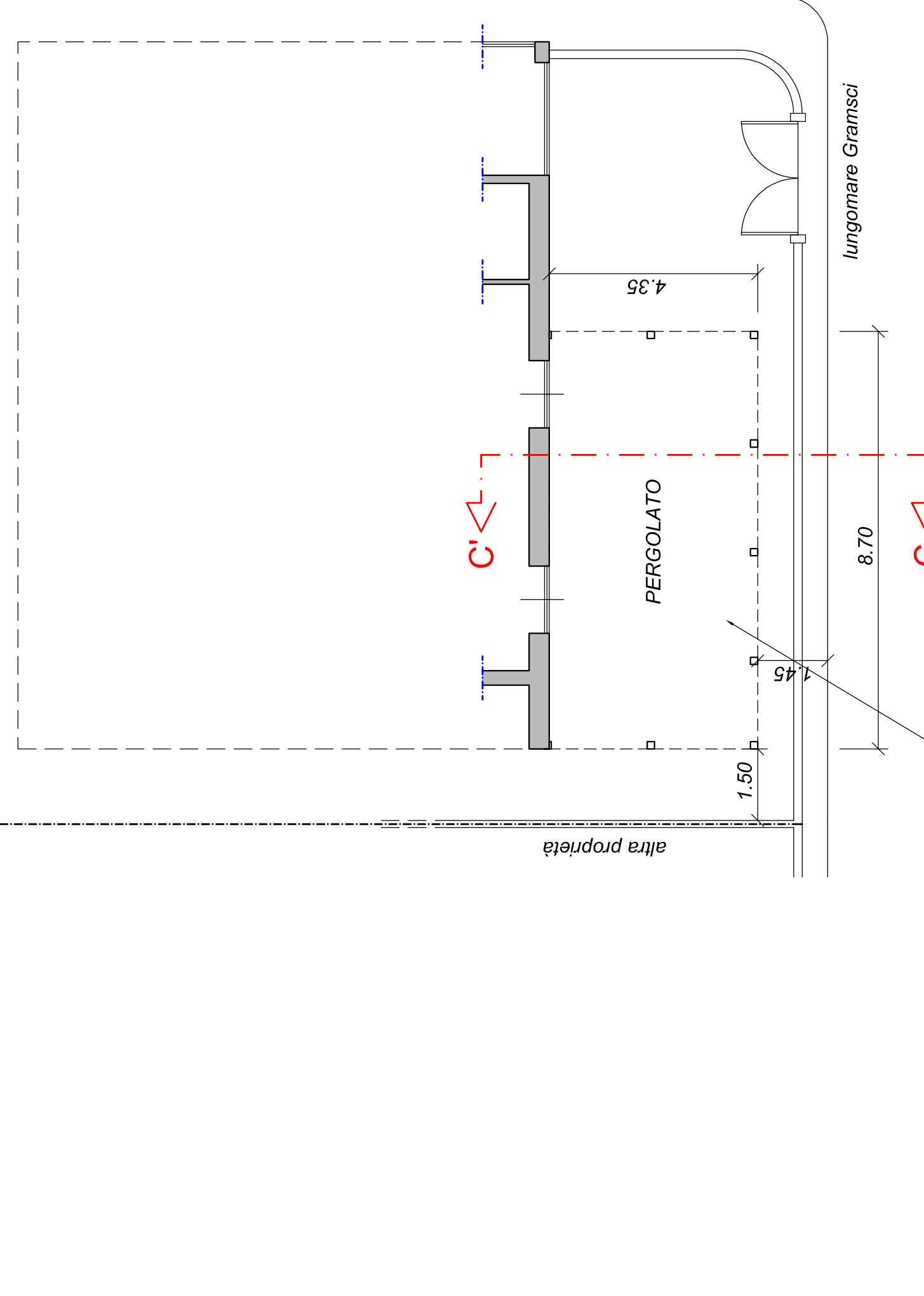

PIANTA PIANO TERRA
(STRUTTURA ESTERNA IN LEGNO REMOVIBILE)

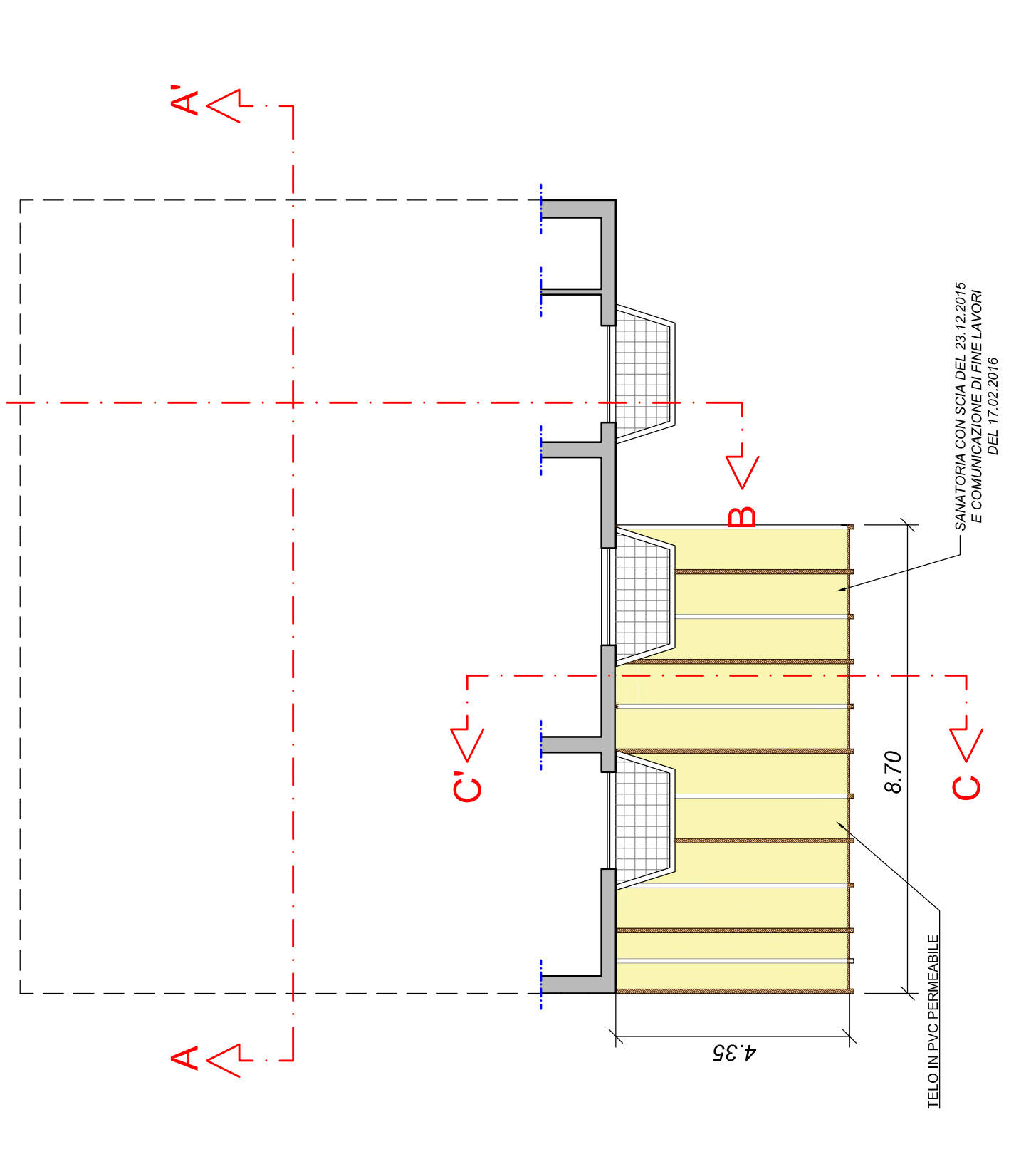

PIANTA PIANO PRIMO
(COPERTURA DELLA STRUTTURA ESTERNA REMOVIBILE CON TELO PLASTICO)

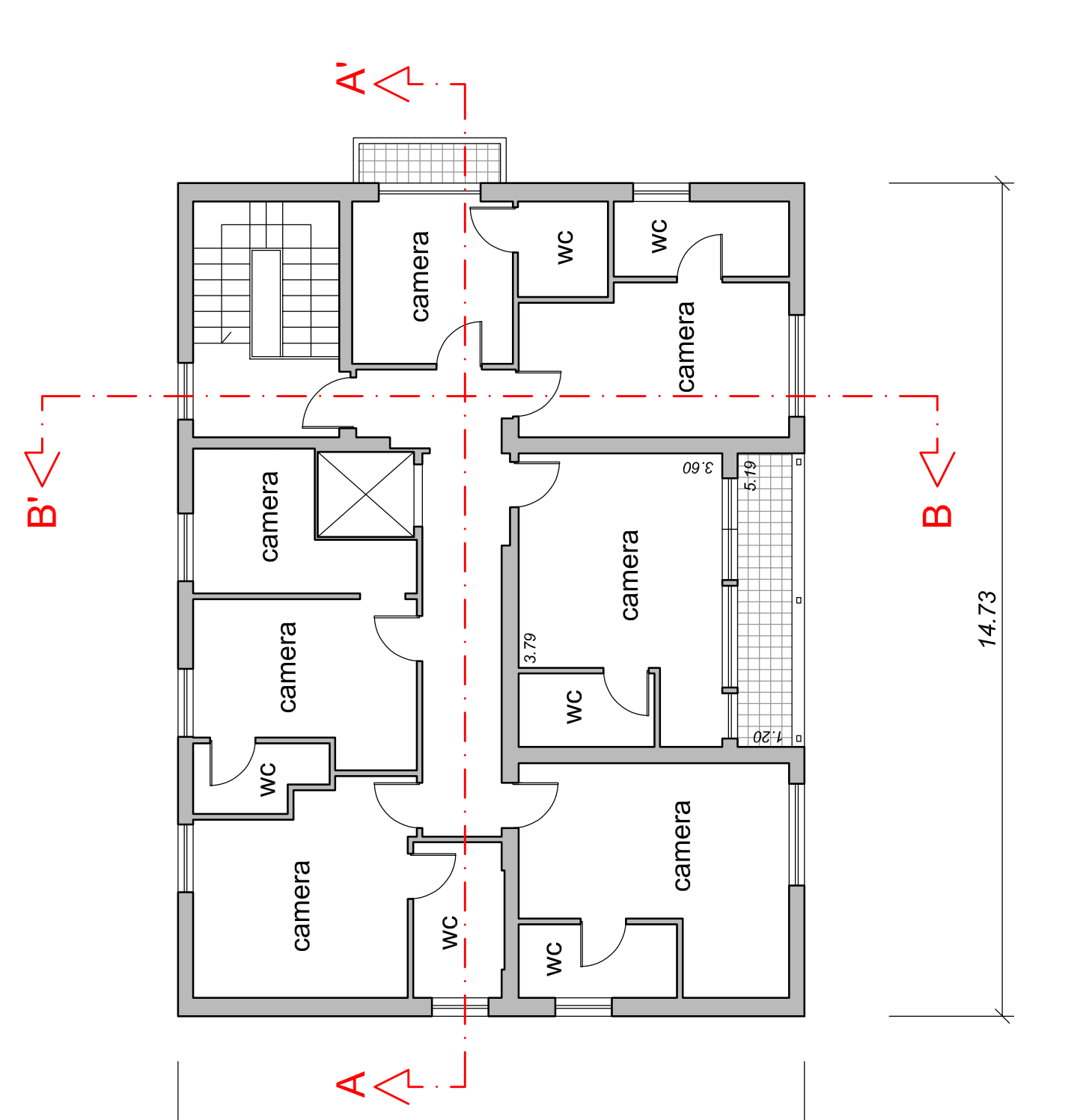

PIANTA PIANO QUARTO

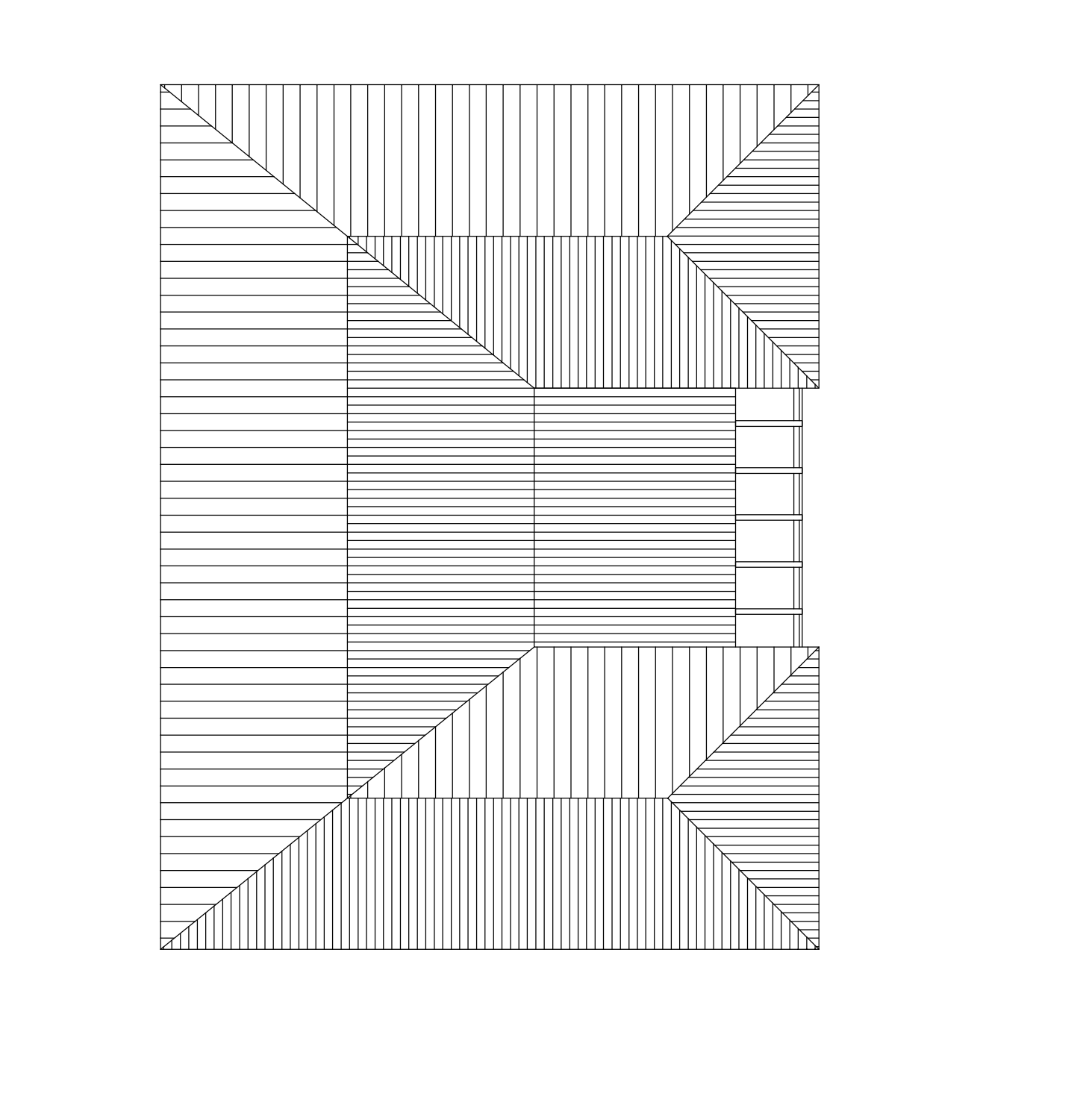

PIANTA COPERTURA

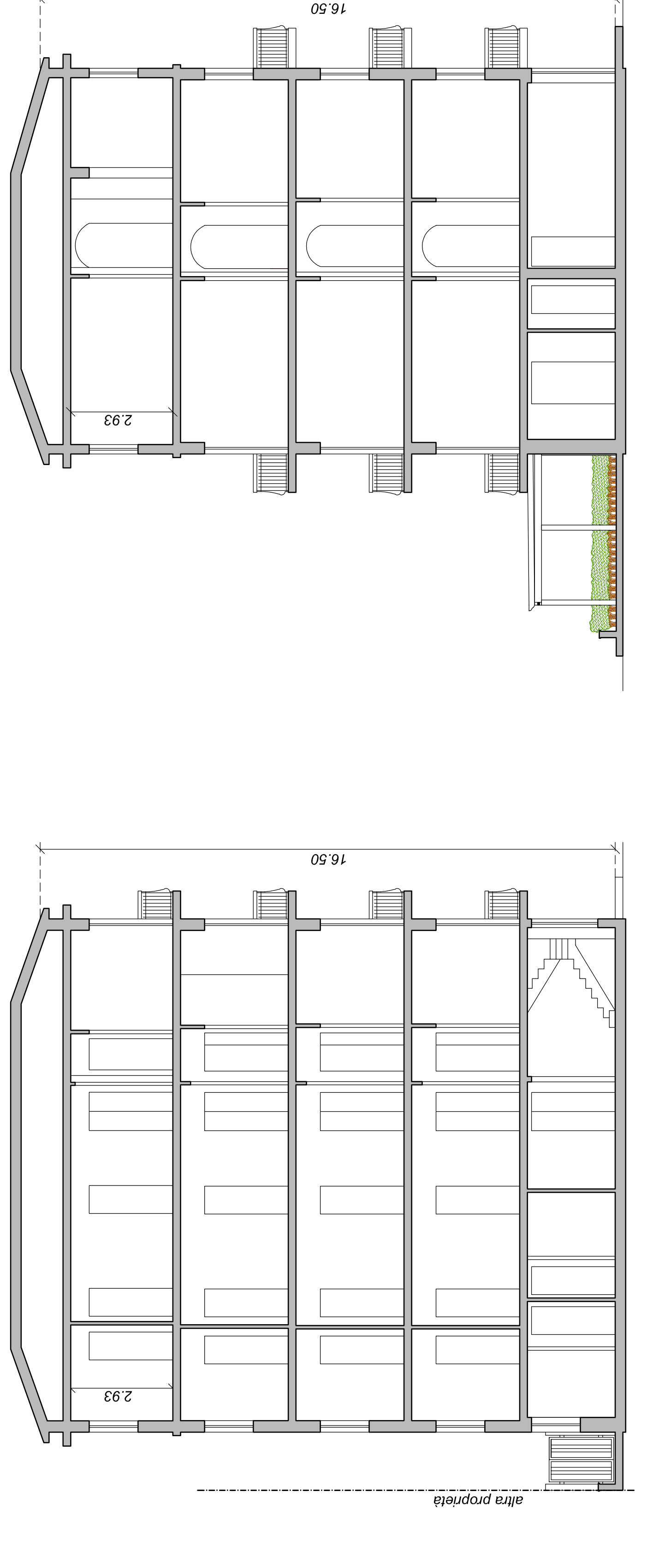

SEZIONE A-A'
SEZIONE B-B'

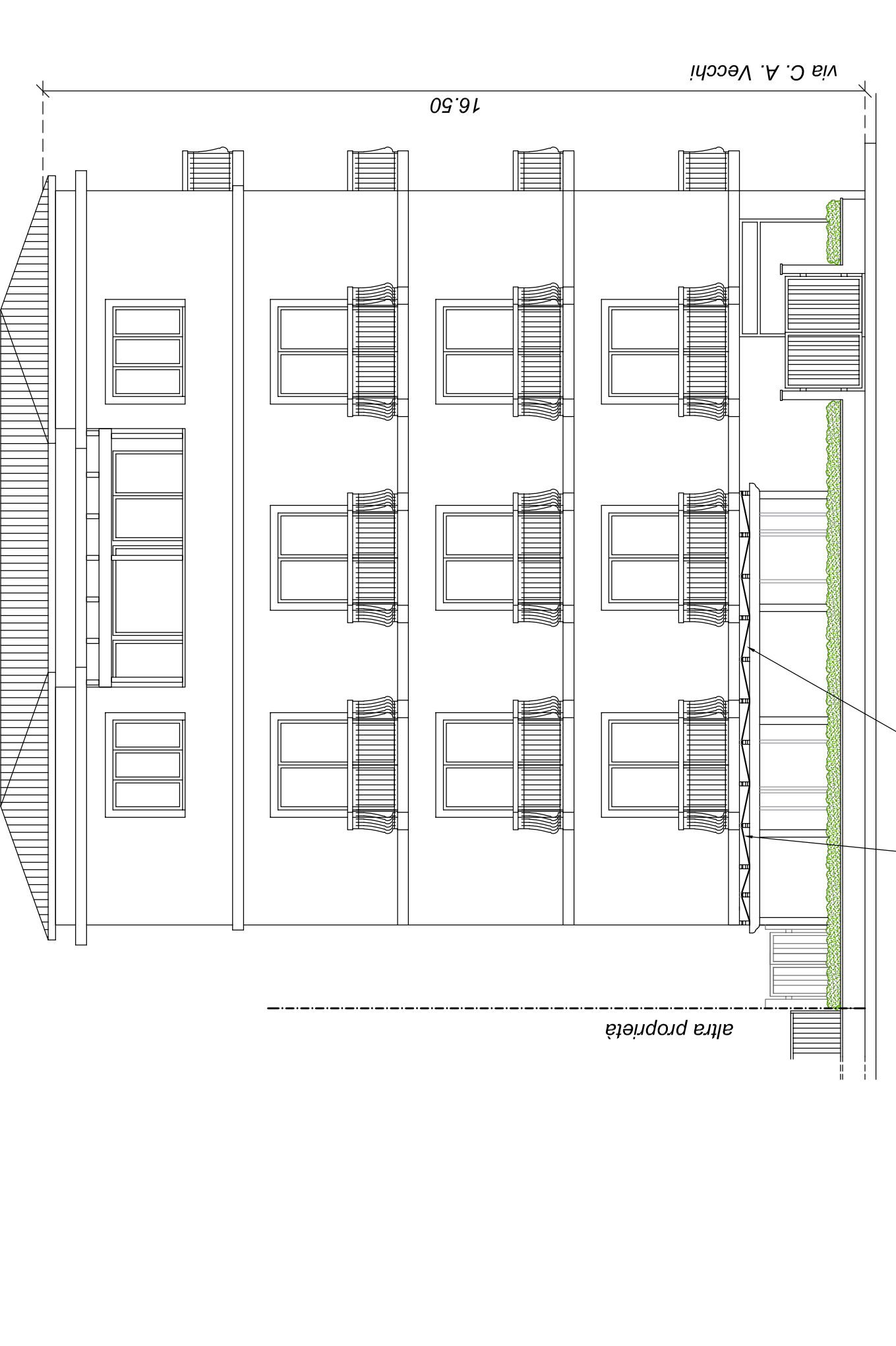

PROSPETTO EST

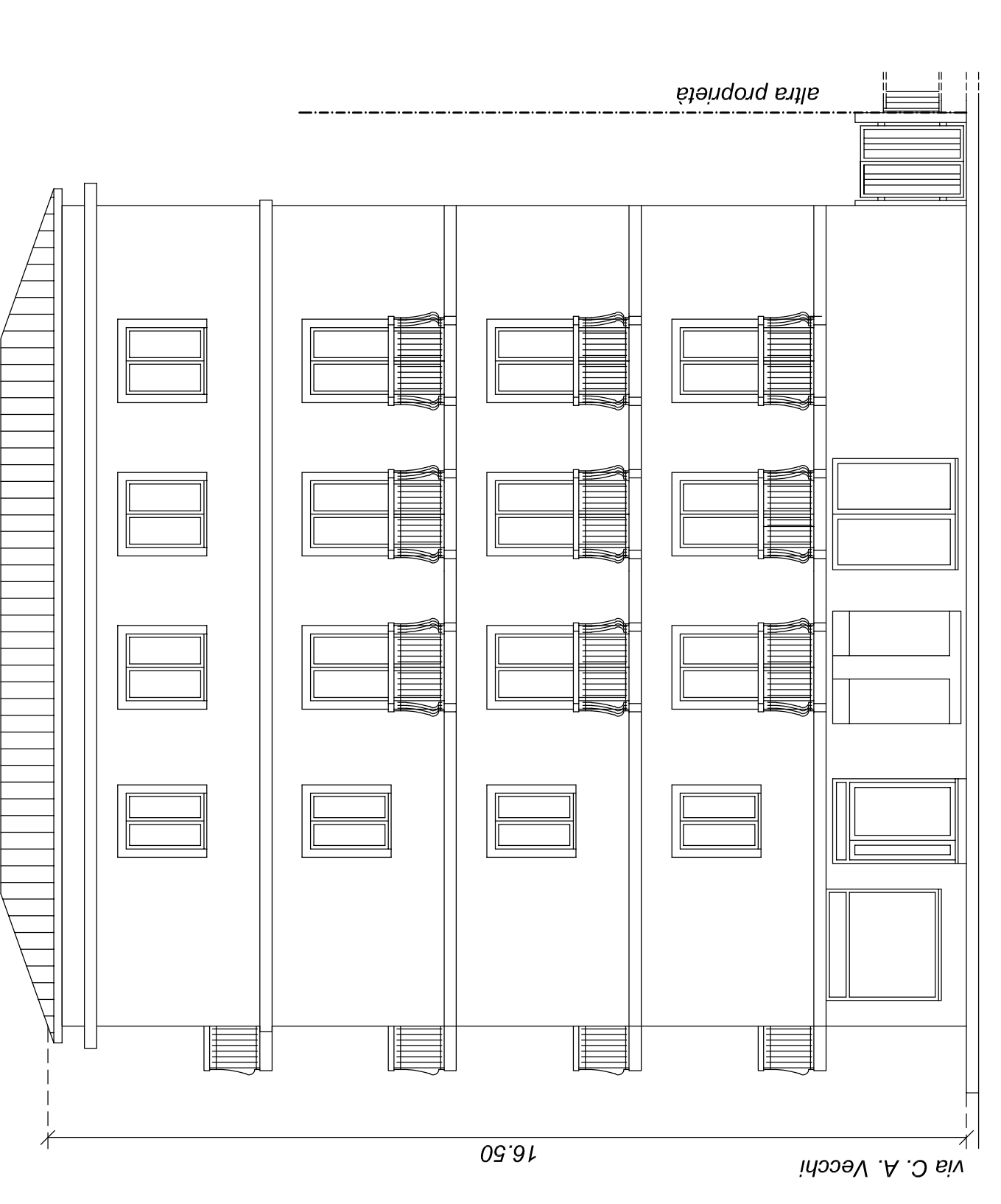

PROSPETTO OVEST

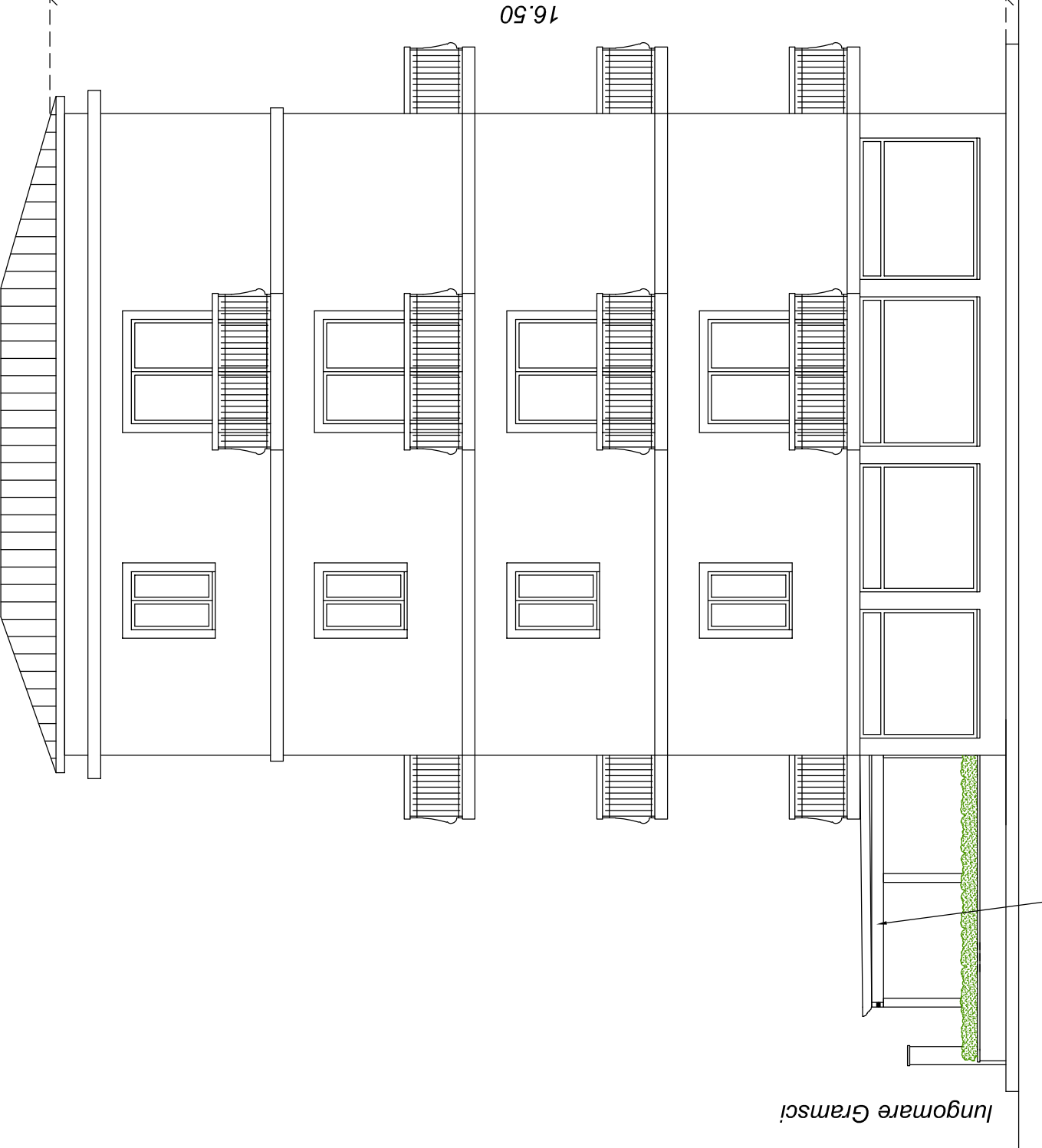

PROSPETTO NORD

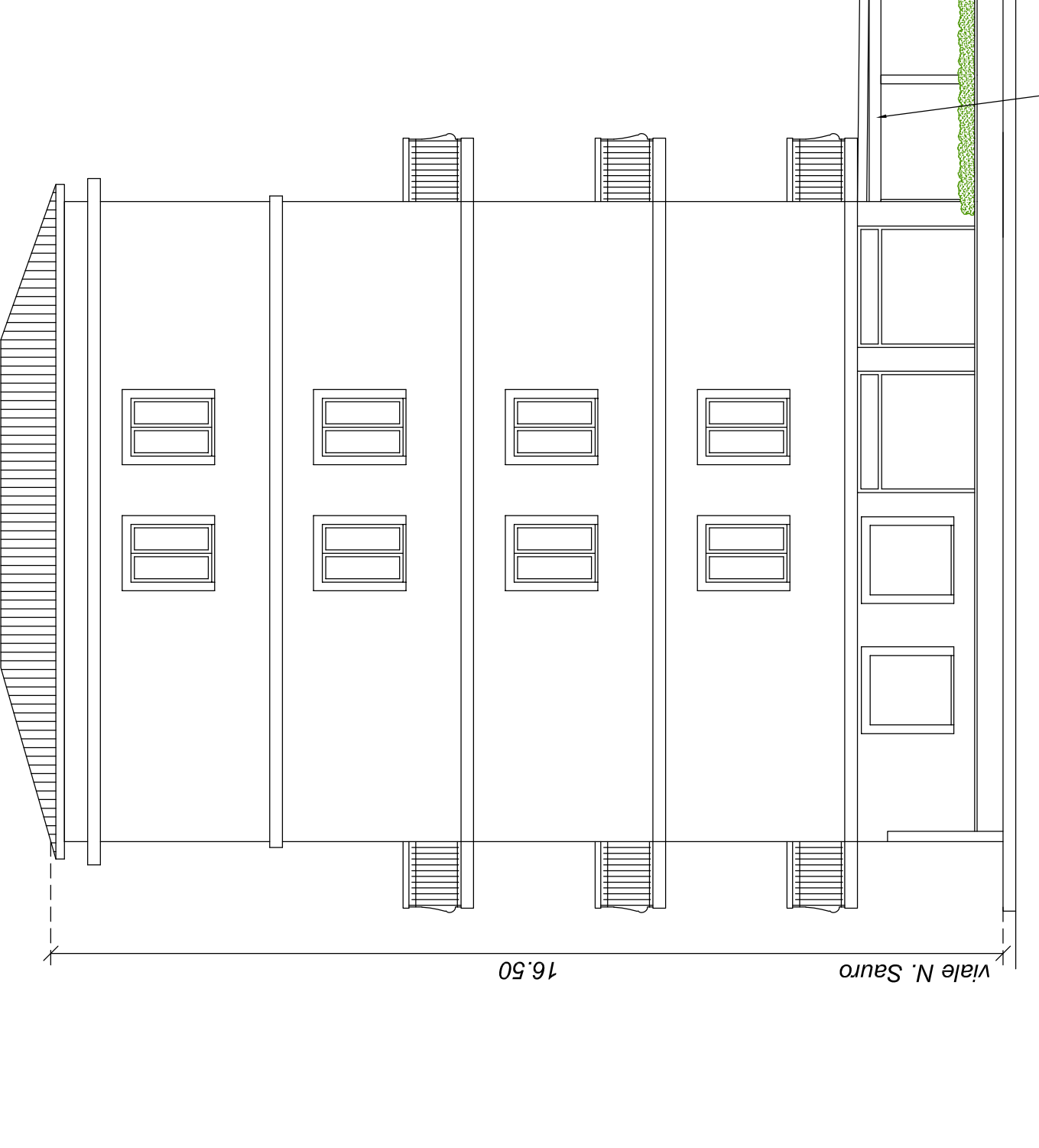

PROSPETTO SUD

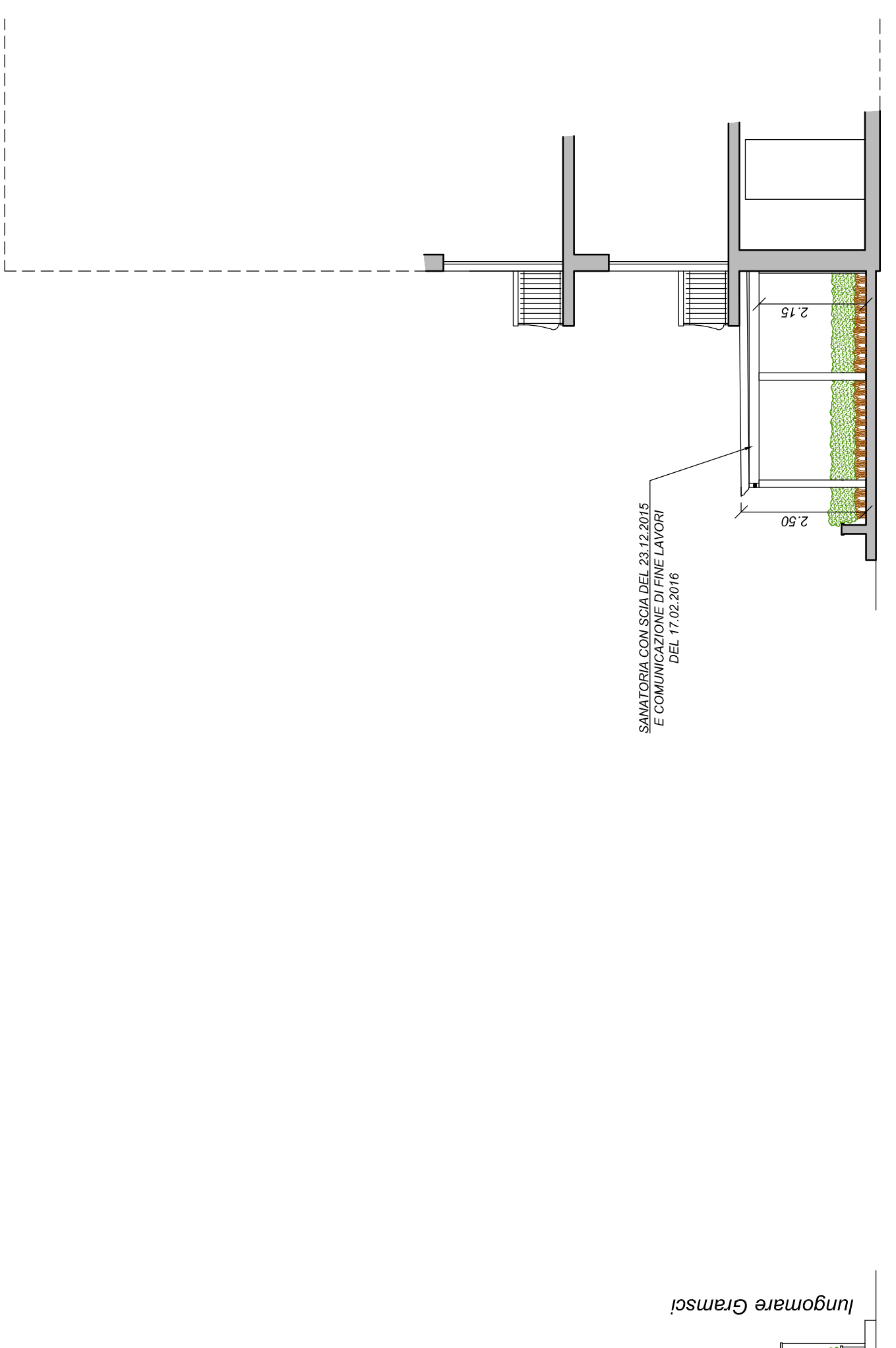

SEZIONE C-C'