

PLANIMETRIA GENERALE - Dimensioni max -Distacchi - Altezze - 1/200

Destinazioni d'Uso Funzionali 1/500 - Dimensioni max - Distacchi - Altezze

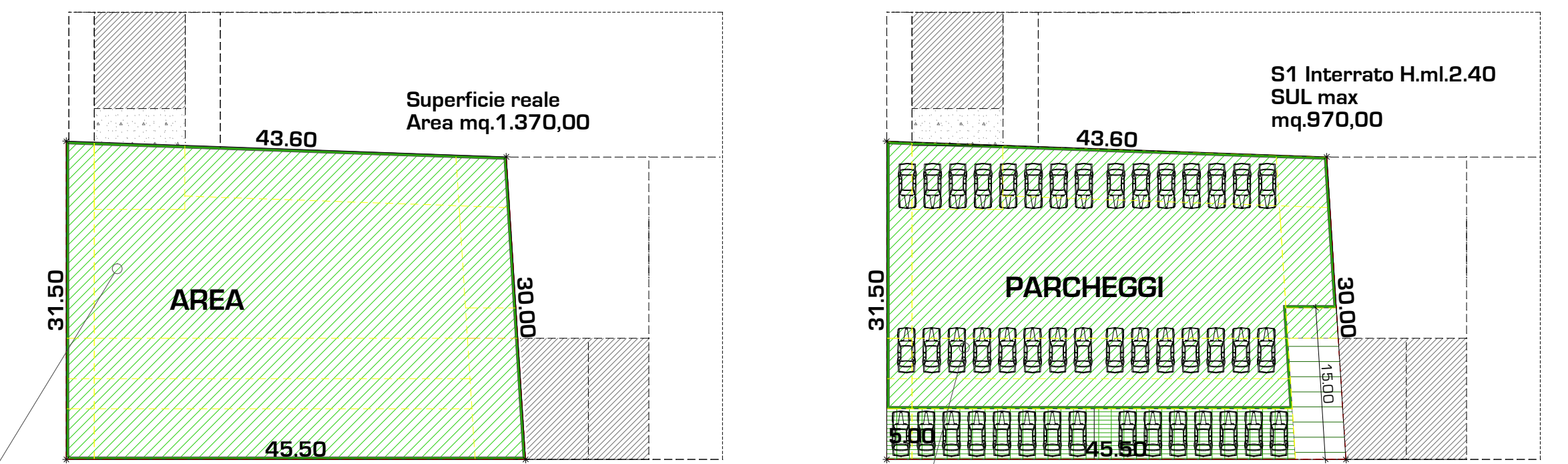

Calcolo Parcheggi Privati da normativa art.27 comma 3 Nta del PRG
1mq/10 mc. della Volumetria di Mc. 7.191,30 pari a mq. 720,00 min. (Parcheggi Privati) +
1mq/40 mc. del Volume pari a min. Mcq. 180,00 (Parcheggi ad Uso Pubblico)
Totale Parcheggi necessari minimo mq. 900,00
di cui in PROGETTO Parcheggi e Posti Auto Totale mq.900,00/25 = minimo n. 36 P.A.

Area Parcheggi Privati all'interno della struttura mq. 720+
Area Parcheggi Privati uso pubblico mq.180 +
Rampa di accesso mq.75,00
Totale Area Parcheggi in Progetto mq.975

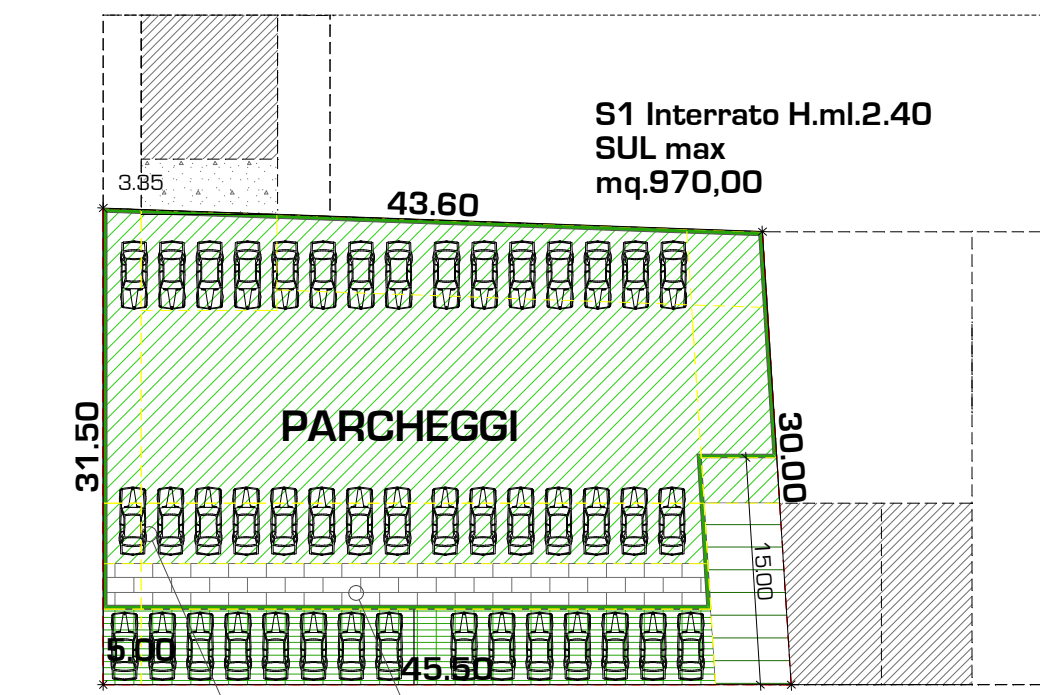

Parcheggi mq.900,00/mq. 25x Posti Auto di cui n. 8 Parcheggi Privati ad Uso Pubblico + n. 28 Interni Parcheggi ad Uso Privato. Totale Posti Auto n. 36

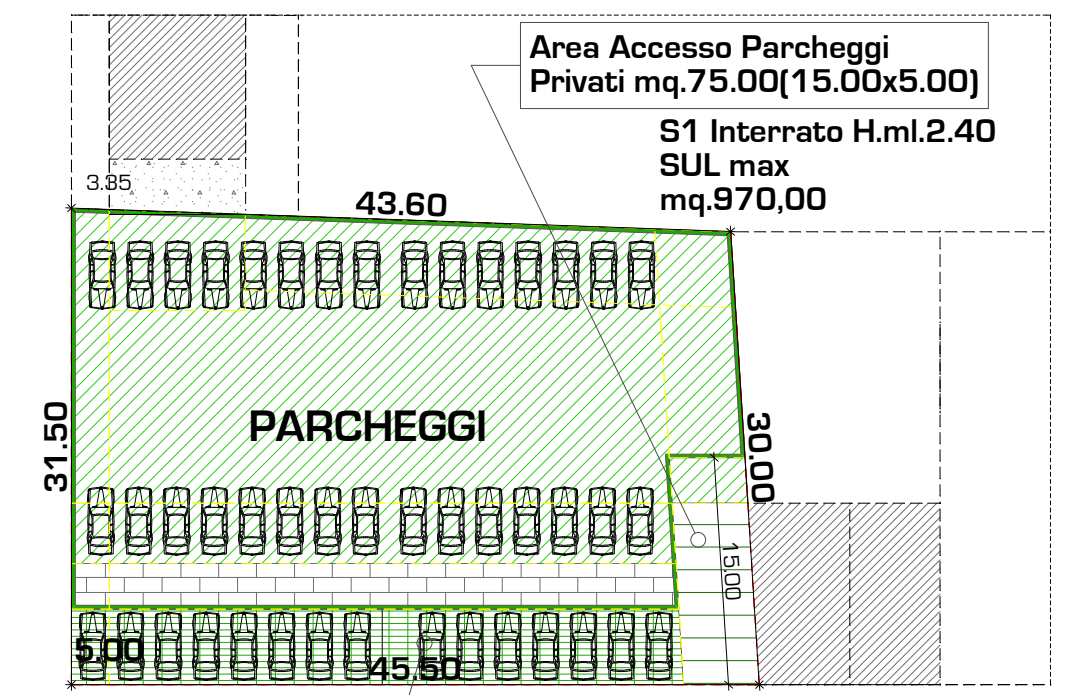

Area Parcheggi Pubblici da Standard mq.200,00(40,00x5,00) Posti Auto n.15

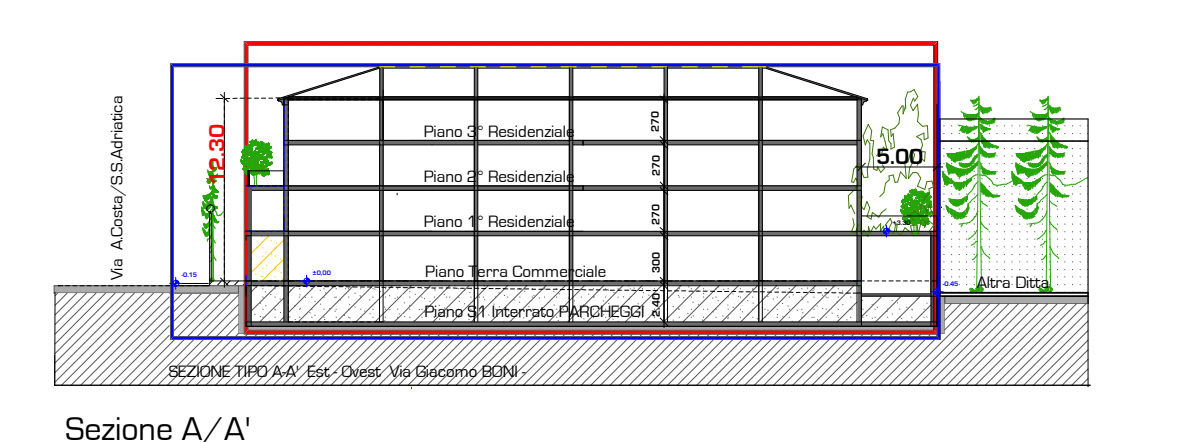
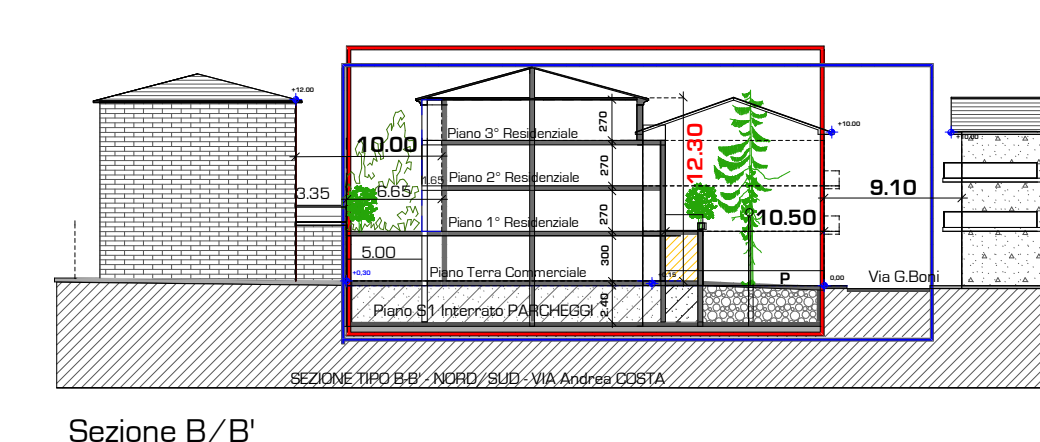
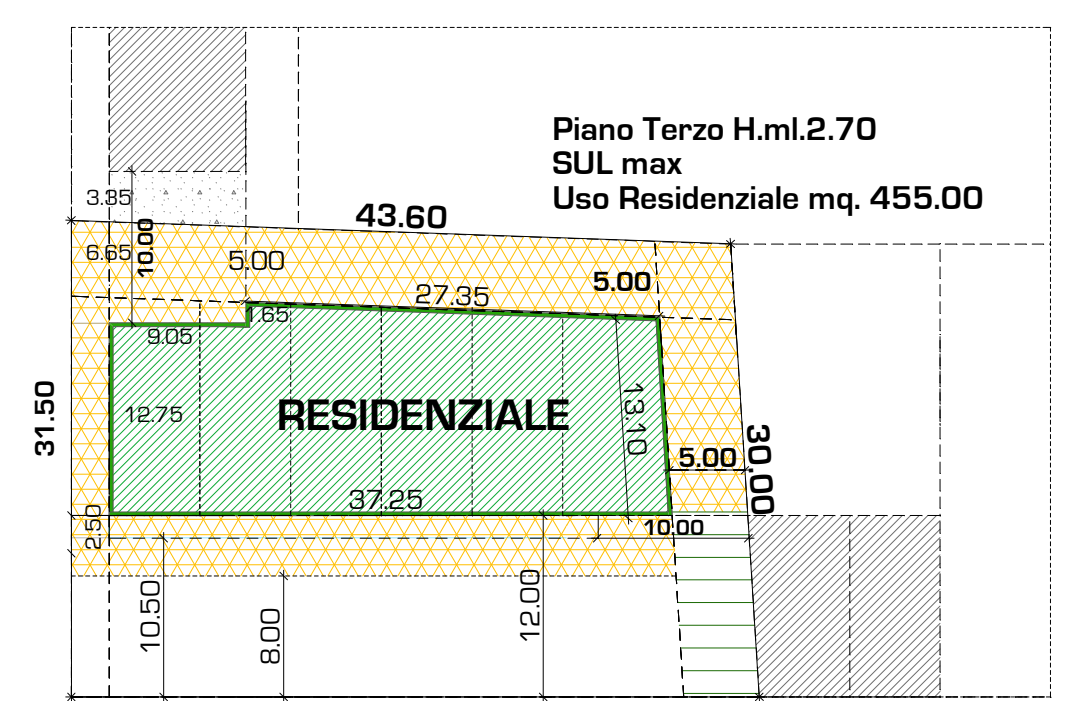
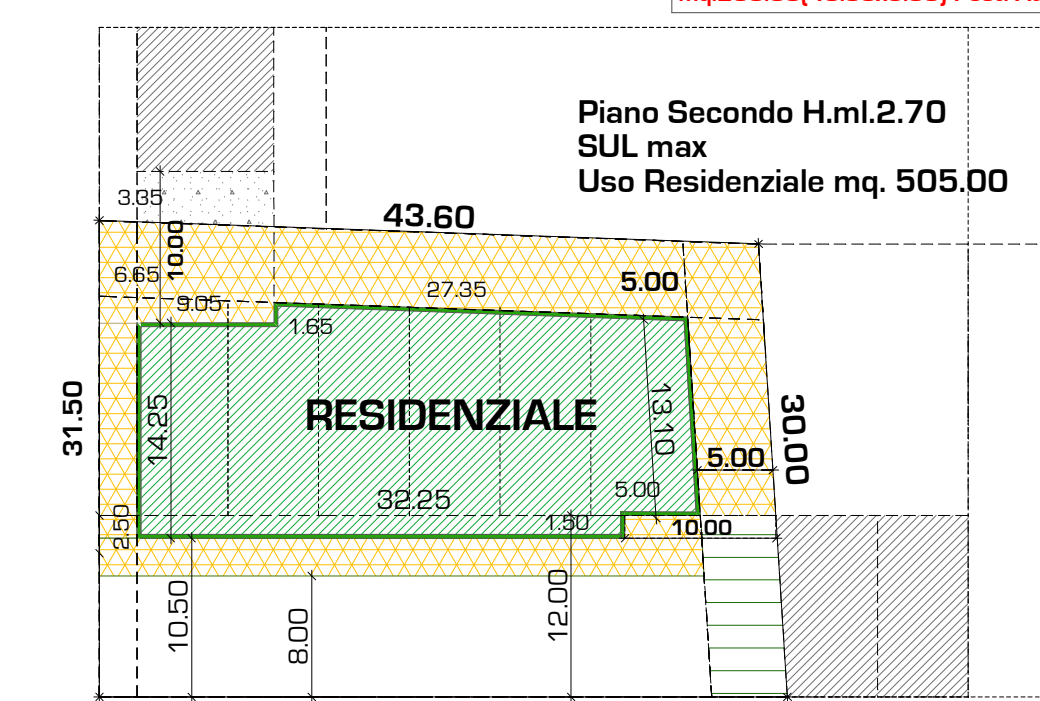
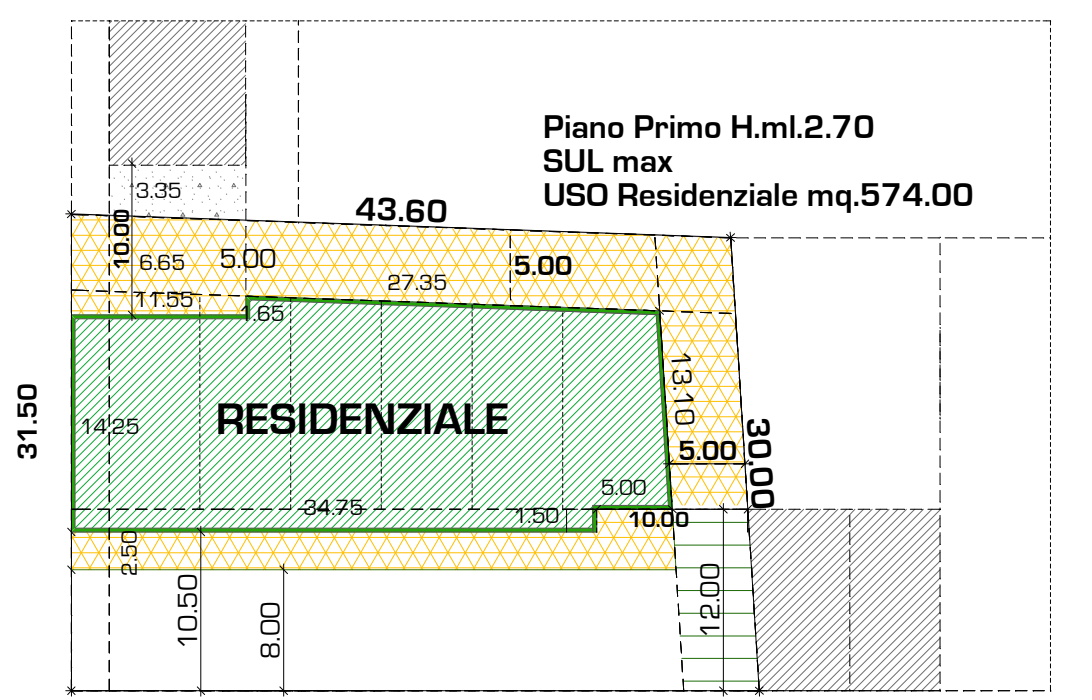
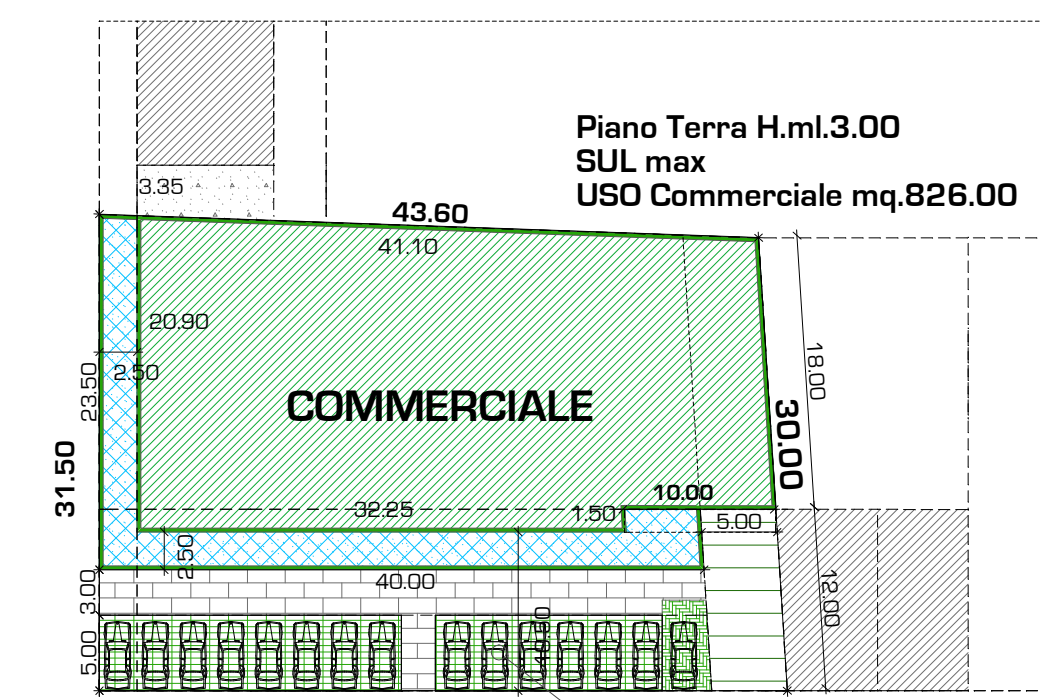

<p>CITTA' DI PORTO SAN GIORGIO PROVINCIA DI FERMO</p>	
Oggetto	<p>Piano di Recupero in VARIANTE al PRG ai sensi dell'Art.26 della L.R.n.34/'92 e smei.</p> <p>Progetto di RIQUALIFICAZIONE Formale e Funzionale Sottozona A2.1/ COMPARTO Edilizio Sub g</p>
Tavola	<p>T.7 Planimetria Generale di Progetto DIMENSIONI max DISTACCHI - ALTEZZE -</p>
Località	VIA A.COSTA / VIA G.BONI
Proprietà	Santarelli Patrizia e Santarelli Rossana
Progetto	Starch IV.XI* + Arch.Mauro Ciarpella
Scala	1/200
Data	<p>Starch IV.XI* + Arch. Mauro Ciarpella Via IV Novembre, 4 - 0734.901613 - c. 333.5373230 - 63821 - PortoSan/Espilio (FM) email - starch4.11@gmail.com - mauro.ciarpella@italia.it</p>

A norma di Legge il presente disegno è di proprietà dello Studio e tutti i diritti della produzione e riproduzione sono riservati e tutelati.