



1

Immagini Viste Prospettiche



2



PROSPETTO OVEST ATTUALE Via A.Costa/S.S.Adriatica



4



3

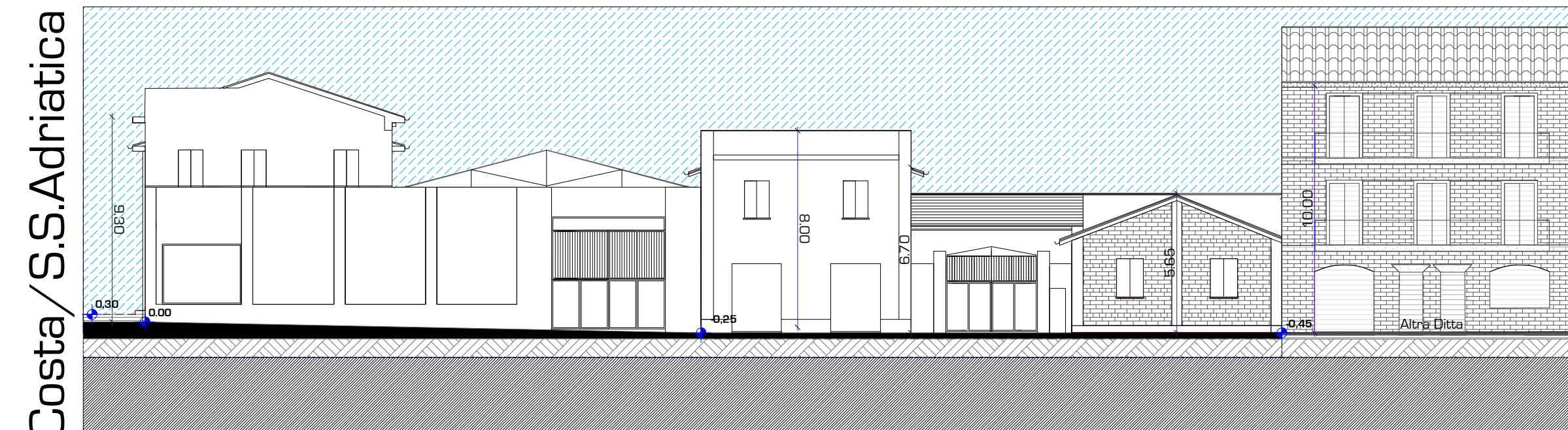

PROSPETTO Est - Ovest .ATTUALE Via Giacomo BONI -

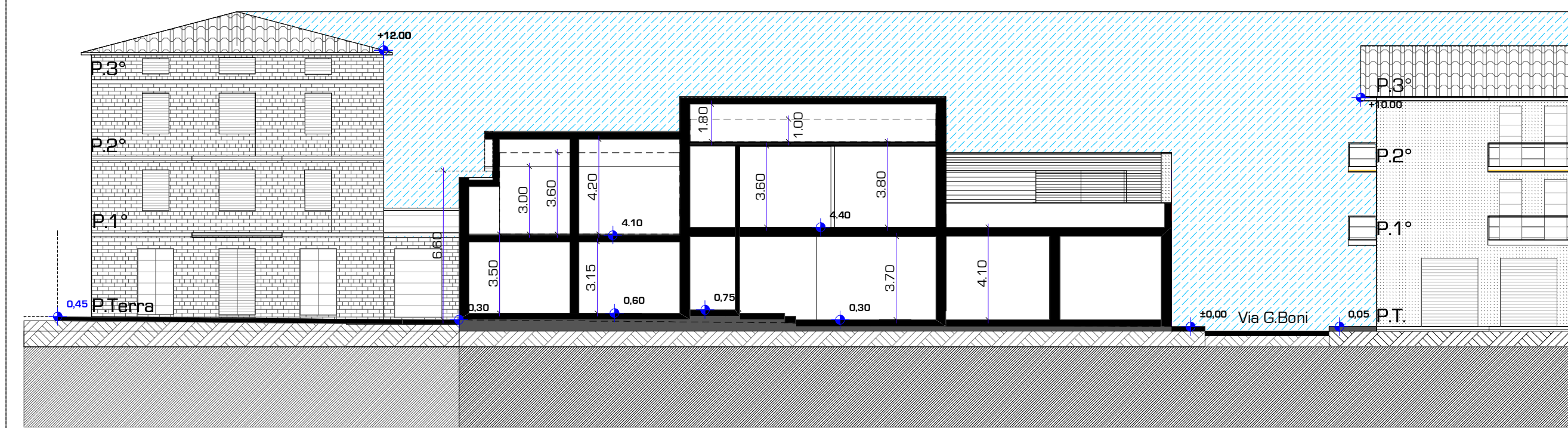

PROFILO/SEZIONE B-B' - ATTUALE NORD/SUD



Immagini Viste Prospettiche

5



6

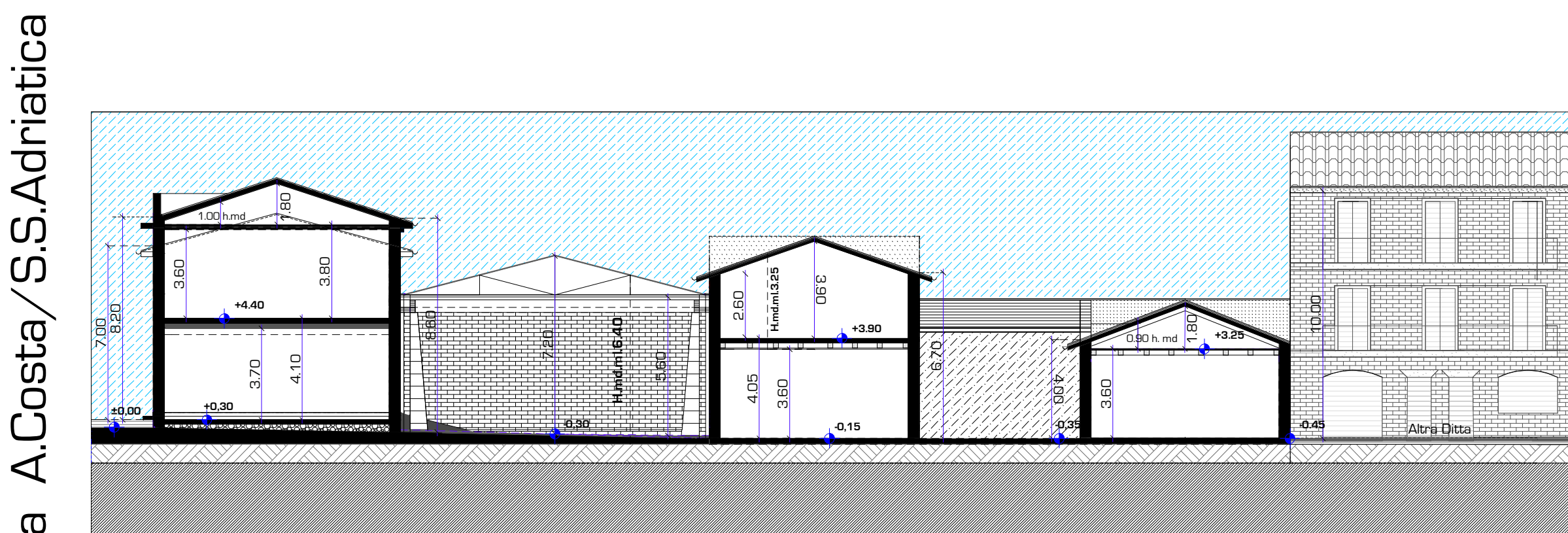

PROFILO/SEZIONE A-A' ATTUALE Est - Ovest . Via Giacomo BONI -

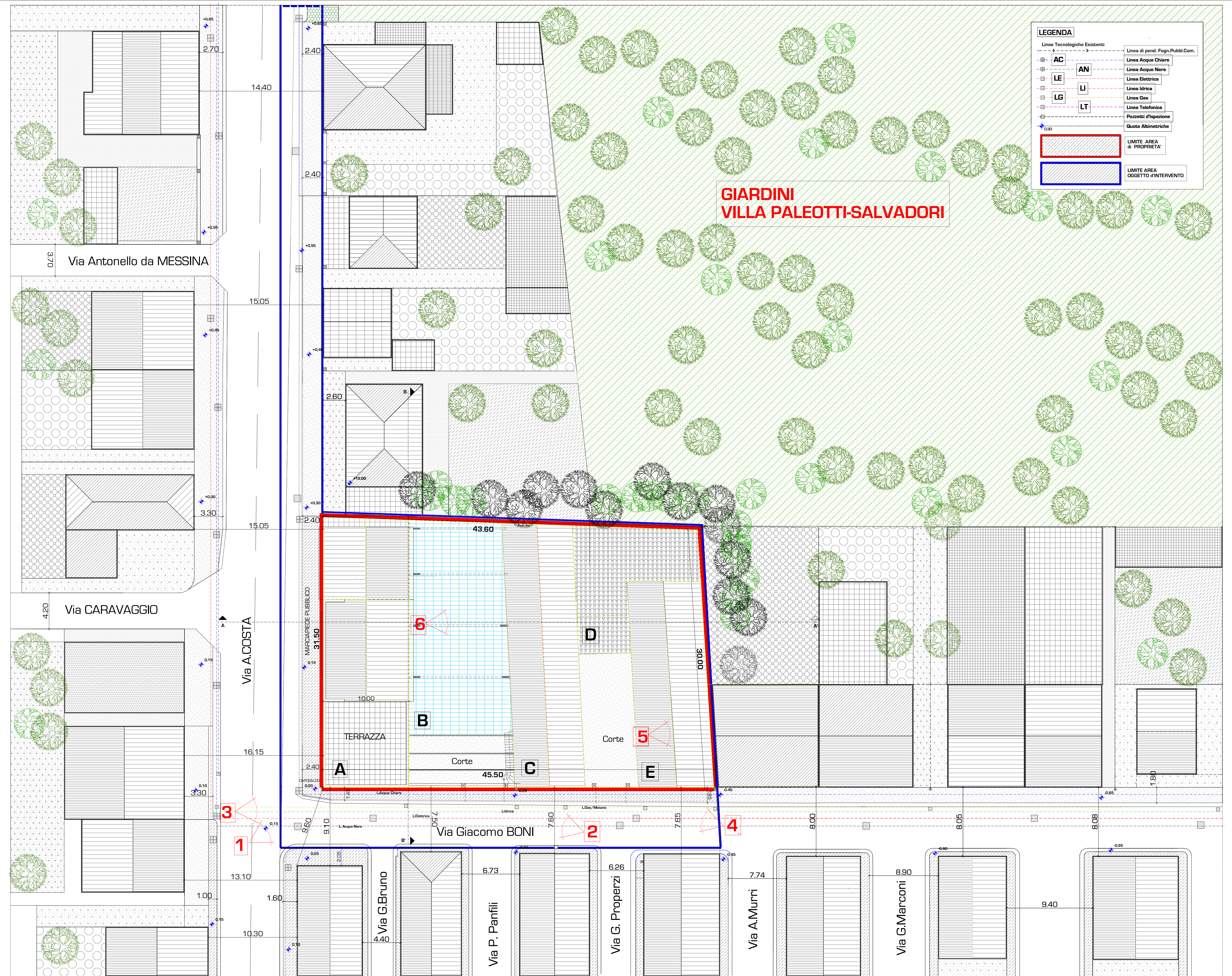

PLANIMETRIA GENERALE - STATO ATTUALE - 1/200

<p>CITTA' DI PORTO SAN GIORGIO PROVINCIA DI FERMO</p>	
Oggetto	<p>Piano di Recupero in VARIANTE al PRG ai sensi dell'Art.26 della L.R.n.34/92 e smel.</p> <p>Progetto di RIGUALIFICAZIONE Formale e Funzionale Sottozona A2.1/COMPARTO Edilizio Sub g</p>
Tavola	T.5 STATO ATTUALE - PROSPETTI / SEZIONI.
Località	VIA A.COSTA / VIA G.BONI
Proprietà	Santarelli Patrizia e Santarelli Rossana
Progetto	Starch IV.XI* + Arch.Mauro Ciarpella
Scala	1/200
Data	
<p><small>Starch IV.XI* + Arch. Mauro Ciarpella Via IV Novembre, 4 - I. 0734.901613 - c. 333 5373230 - 63821-PortoSanGiorgio (FM) Email: starch4.11@gmail.com - mauro.ciarpella@alice.it</small></p>	

A norma di Legge il presente disegno è di proprietà dello Studio e tutti i diritti della produzione e riproduzione sono riservati e tutelati.