



1

IMMAGINI Viste Prospettiche



2

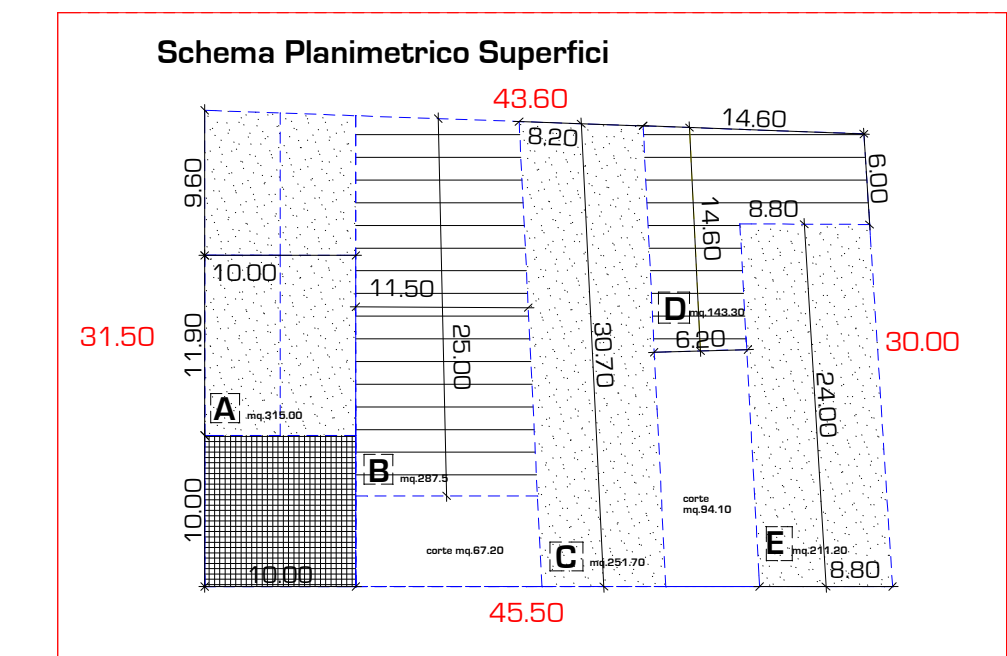
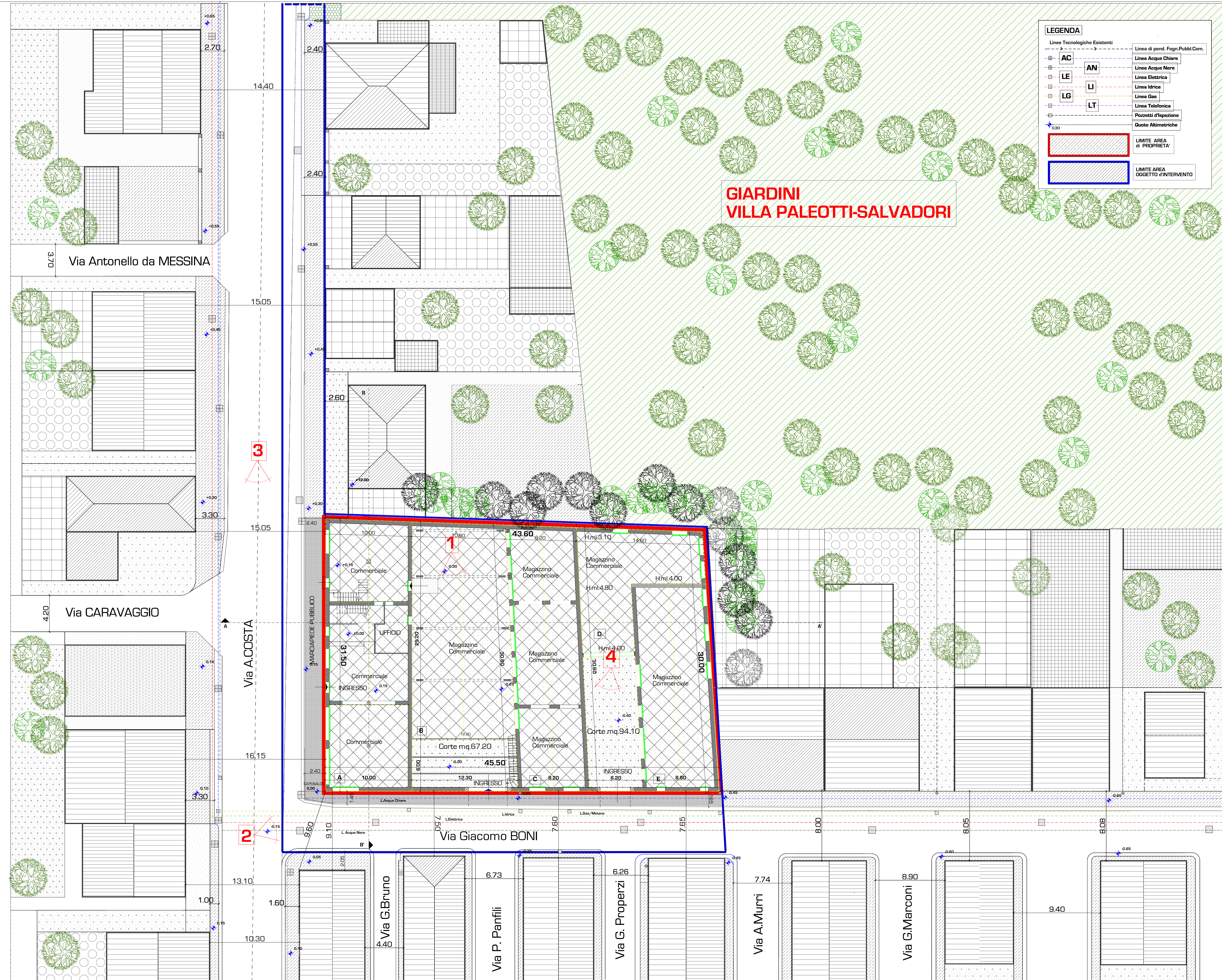

AREA / IMMOBILE
Proprieta Santarelli P e R.
Foglio 2 Particella 296/297.

VERIFICA SUPERFICI e VOLUMETRIE Esistenti

PARTE	Superficie	Altezza	Volume
P.T.	9.60x10.00 = mq. 96.00	x h. 3.60	= mc. 336.00
P.1.	11.90x10.00 = mq. 119.00	x h. 4.10	= mc. 487.90
P.1.	10.00x10.00 = mq. 100.00	x h. 3.70	= mc. 370.00
particelle	mq. 530.00		mc. 1.991.70
PARTE B	Superficie	Altezza	Volume
P.T.	11.50x25.00 = mq. 287.50	x h.md 6.40	= mc. 1.840.00
particelle	mq. 287.50		mc. 1.840.00
PARTE C	Superficie	Altezza	Volume
P.T.	8.20x30.70 = mq. 251.70	x h.md 4.05	= mc. 1.019.40
P.1.	8.20x30.70 = mq. 251.70	x h.md 3.25	= mc. 818.00
particelle	mq. 503.40		mc. 1.837.40
PARTE D	Superficie	Altezza	Volume
P.T.	6.00 x 8.80 = mq. 52.80		
P.1.	6.20x14.60 = mq. 90.50		
particelle	mq. 143.30		mc. 573.20
PARTE E	Superficie	Altezza	Volume
P.T.	8.80 x 2.40 = mq. 211.20	x h. 3.60	= mc. 760.30
P.1.	8.80 x 2.40 = mq. 211.20	x h. 0.90 md	= mc. 190.10
particelle	mq. 422.40		mc. 950.40
Totale	Superficie fondiaria		mq. 1.370.00
	Superficie Coperta		mq. 1.208.70
	Superficie Scoperta		mq. 161.30
	Superficie Permeabile		mq. 00.00
	Superficie Utile Lorda		mq. 1.888.60
	Volumetria Totale Lorda		mc. 7.192.70



3

IMMAGINI Viste Prospettiche.



4

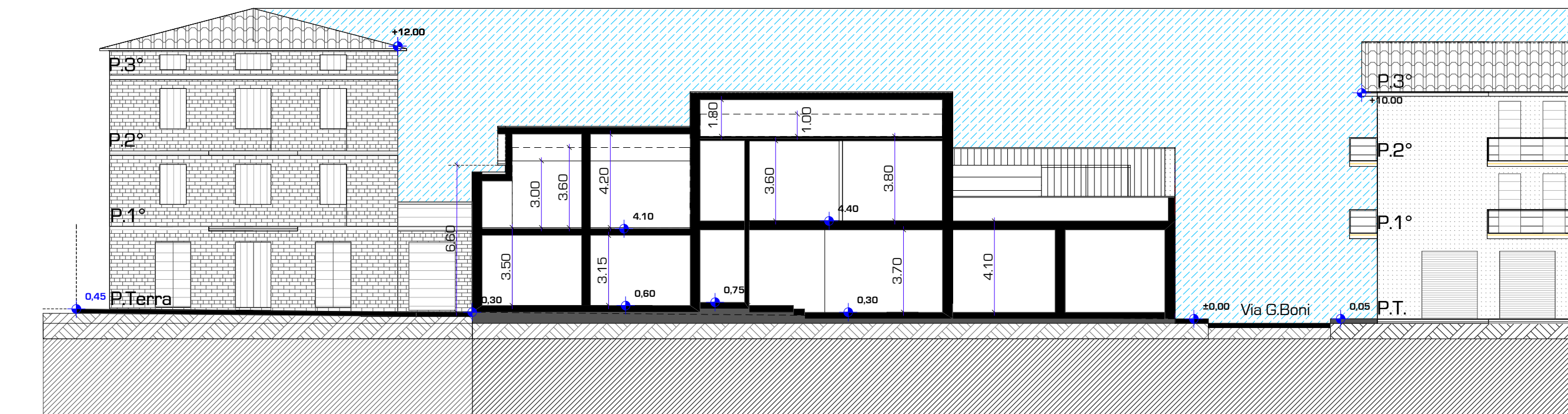

PROFILO/SEZIONE B-B' - ATTUALE NORD/SUD

Via A.Costa/S.S.Adriatica

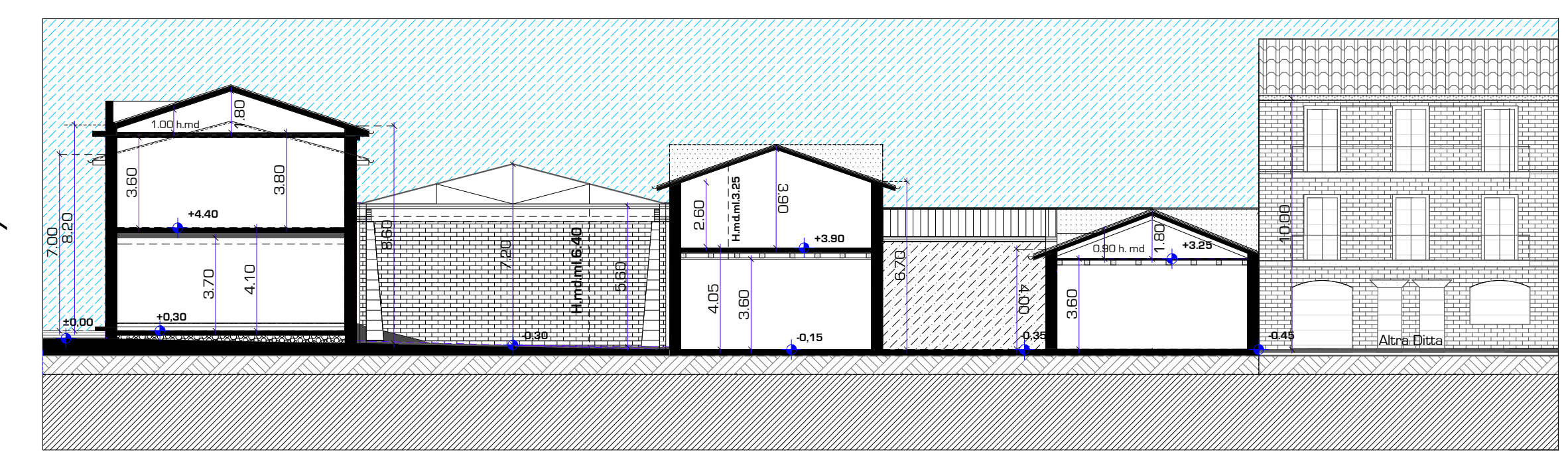

PROFILO/SEZIONE A-A' ATTUALE Est - Ovest . Via Giacomo BONI -

PLANIMETRIA GENERALE - STATO ATTUALE / PIANO TERRA

<p>CITTA' DI PORTO SAN GIORGIO PROVINCIA DI FERMO</p>	
Oggetto	<p>Piano di Recupero in VARIANTE al PRG ai sensi dell'Art.26 della L.R.n.34/'92 e smei.</p> <p>Progetto di RIDUALIFICAZIONE Formale e Funzionale Sottozona A2.1/ COMPARTO Edilizio Sub a</p>
Tavola	T.3 Planimetria Generale Stato Attuale - Pianta Piano Terra
Località	VIA A.COSTA / VIA G.BONI
Proprietà	Santarelli Patrizia e Santarelli Rossana
Progetto	Starch IV.XI* + Arch. Mauro Ciarpella
Scala	1/200
Data	<p>Starch IV.XI* + Arch. Mauro Ciarpella Via IV Novembre, 41 - I. 0734.901813 - e. 333.537.3210 - 63821-PortoSan'Eustachio (FM) email: starch4.11@gmail.com - mauro.ciarpella@starch.it</p>

A norma di Legge il presente disegno e di proprietà dello Studio e tutti i diritti della produzione e riproduzione sono riservati e tutelati.