

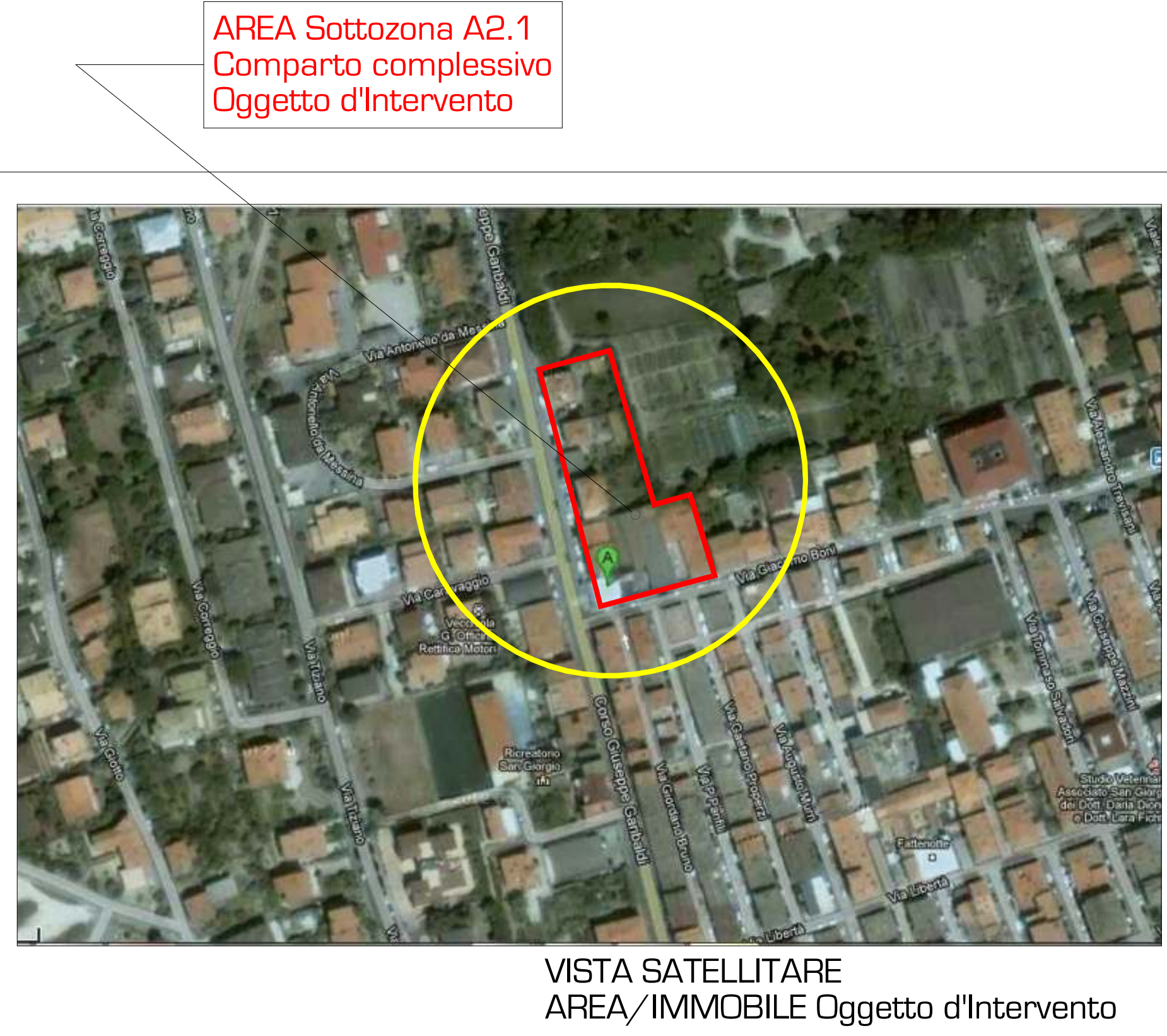

CITTA' DI PORTO SAN GIORGIO



AREA Sottozona A2.1
Comparto complessivo
Oggetto d'intervento

VISTA SATELLITARE
AREA/IMMOBILE Oggetto d'intervento

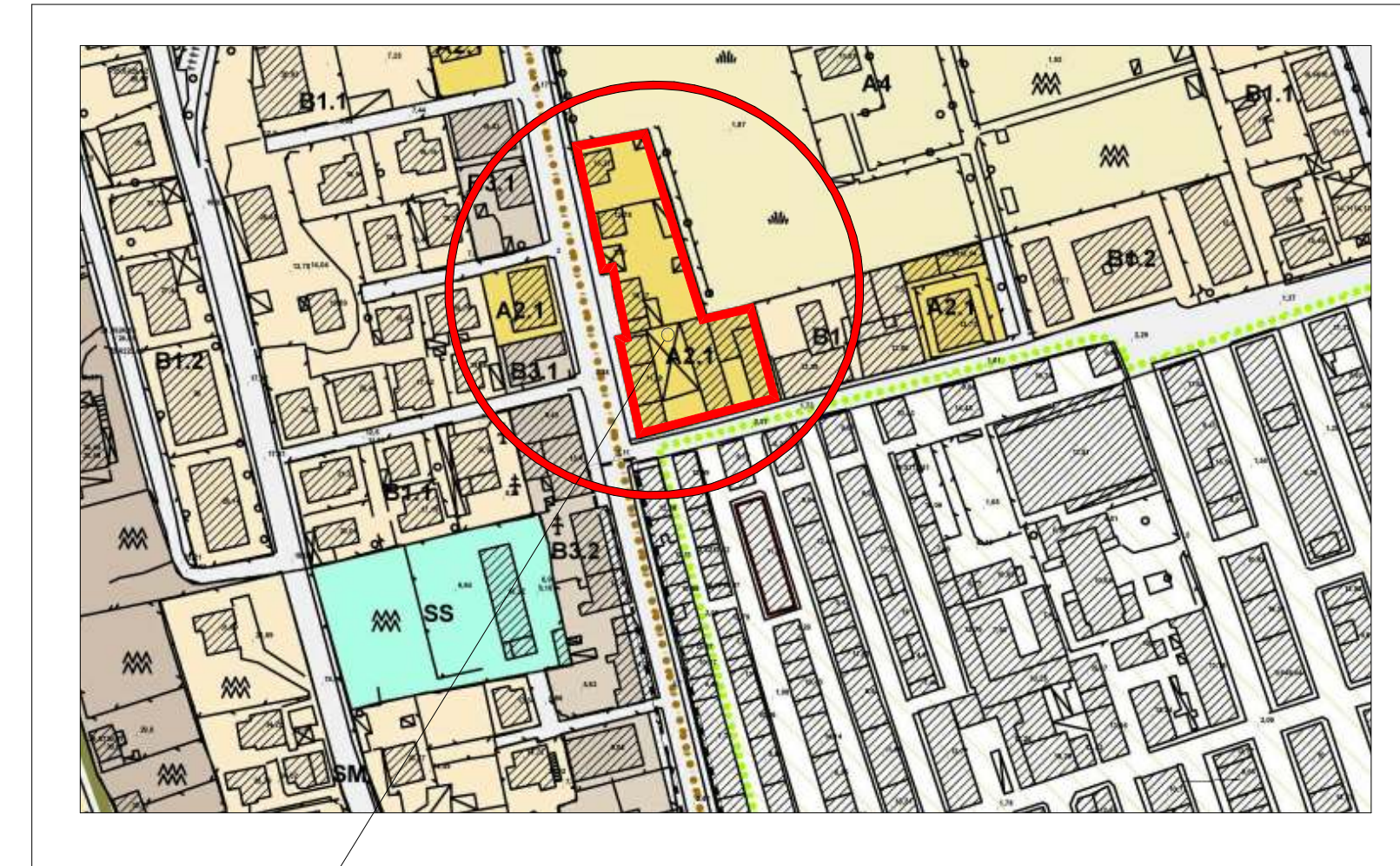

STRALCIO PRG Vigente 1/2000

AREA Sottozona A2.1
Comparto Complessivo
Oggetto d'intervento
Superficie Totale Mq.3.020,00

Estensione AREA Oggetto d'intervento
per Opere di Urbanizzazioni I°
Superficie totale mq.1.750,00

Comparto Sub b
F.2 Part. n.292/293/734/294
superficie catastale mq.1.650,00
Invariato

AREA di PROPRIETA'
Comparto Sub a
F.2 P.296/297
superficie catastale mq.1.370,00
Oggetto d'intervento
VARIANTE al PRG

Estensione AREA Oggetto d'intervento
per Opere di Urbanizzazioni I°
Superficie totale mq.1.750,00

Comparto Sub b
mq.1.650,00
Invariato

AREA di PROPRIETA'
Comparto Sub a
mq.1.370,00
Oggetto d'intervento
VARIANTE al PRG

AREA di PROPRIETA'
Comparto Sub a
F.2 P.296/297
superficie catastale mq.1.370,00
Oggetto d'intervento
VARIANTE al PRG

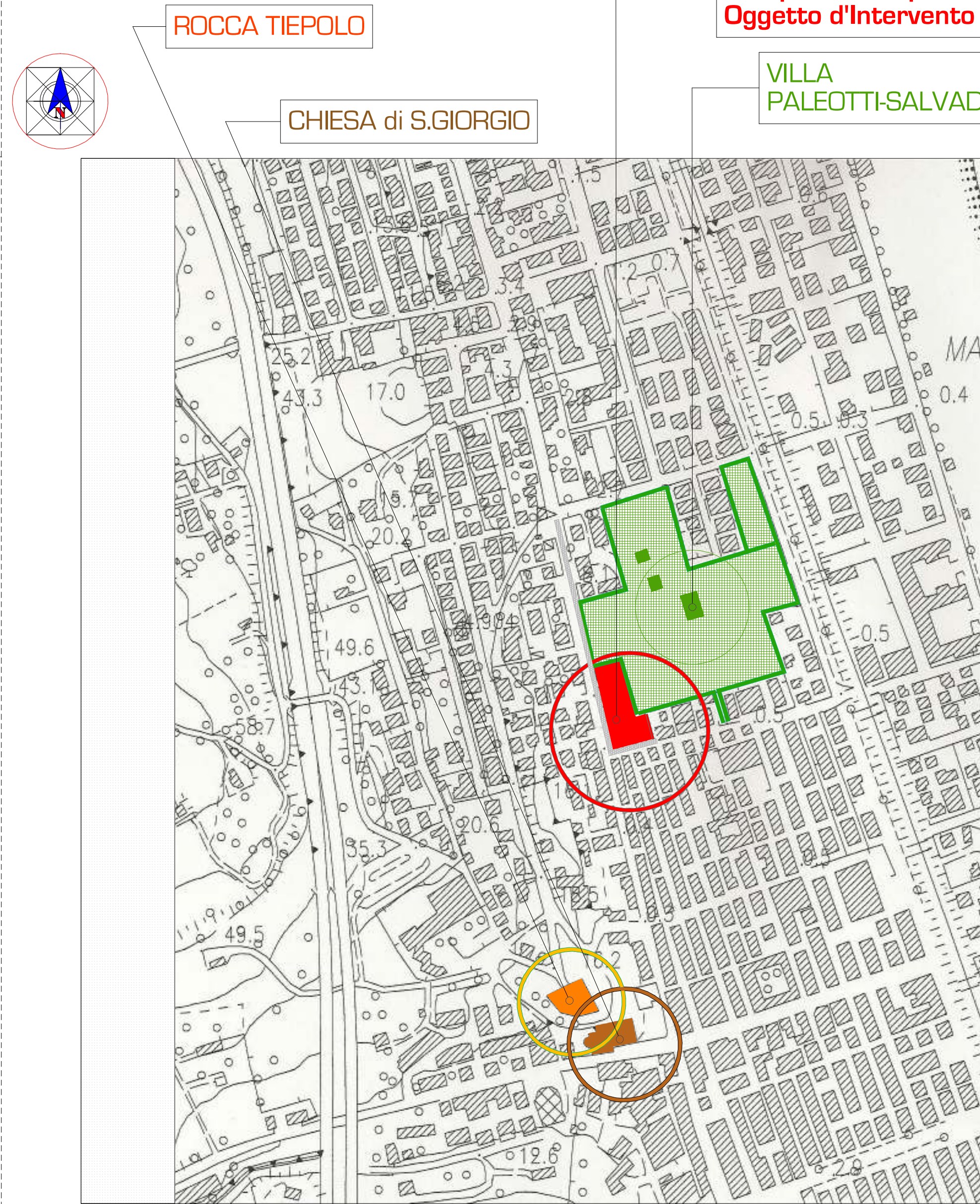

ROCCA TIEPOLO

CHIESA di S.GIORGIO

AREA Sottozona A2.1
Comparto Complessivo
Oggetto d'intervento

VILLA
PALEOTTI-SALVADORI

STRALCIO PRG in VARIANTE 1/2000

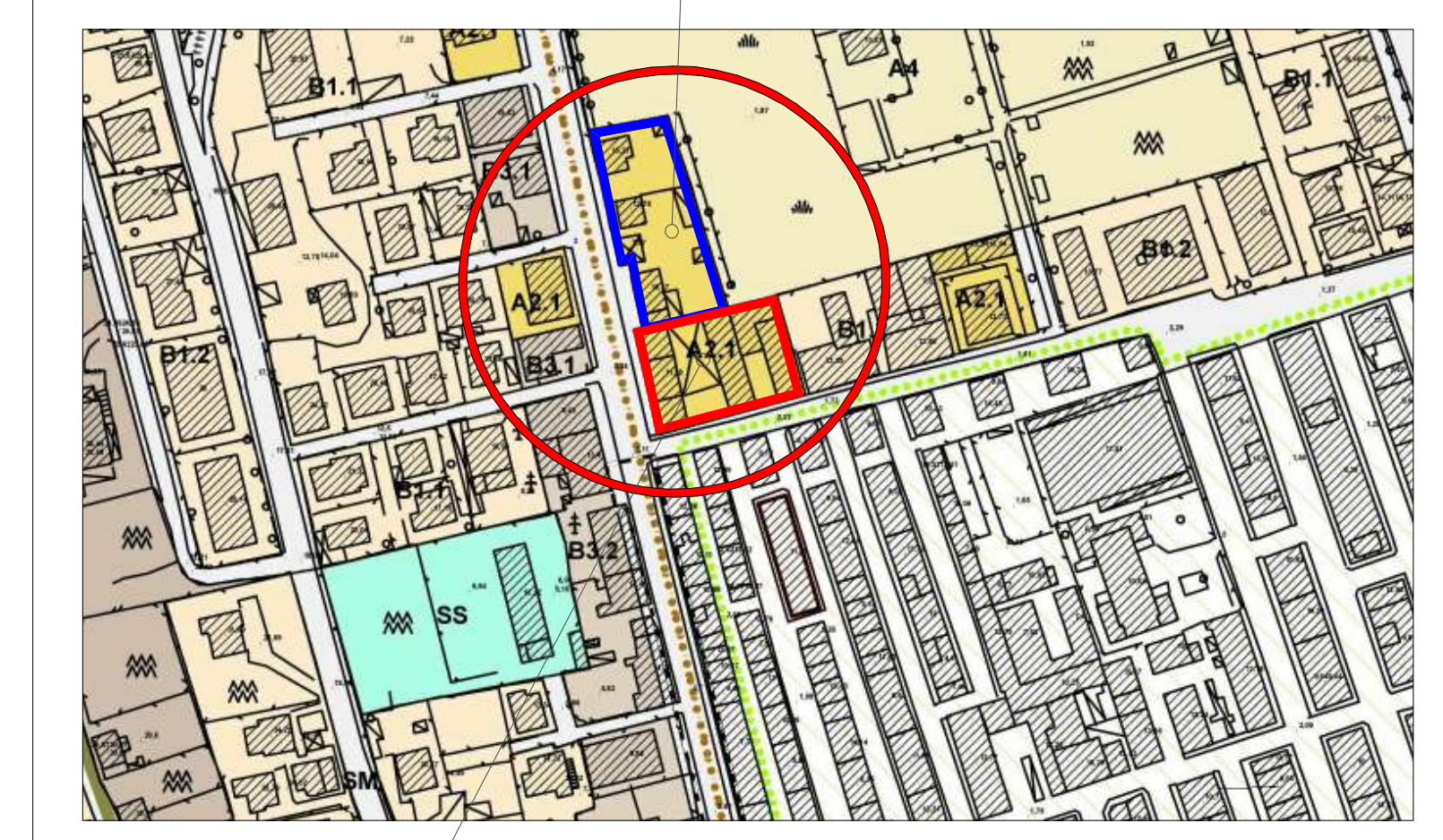

Area di Proprietà
Sottozona A2.1
Individuazione
Comparto Sub a mq.1.370,00
Oggetto d'intervento
VARIANTE al PRG



STRALCIO CATASTALE
1/2000

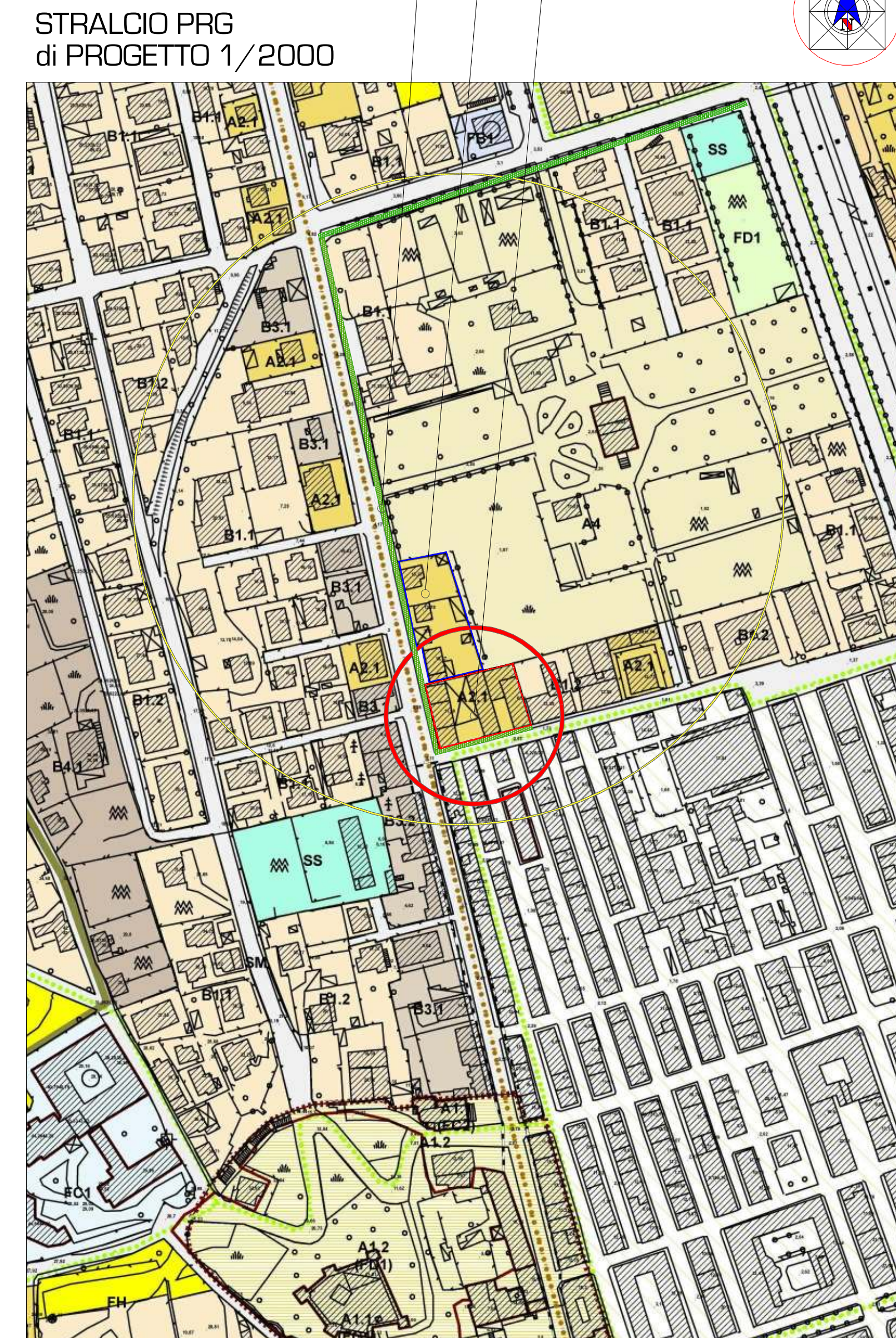

STRALCIO PRG
di PROGETTO 1/2000

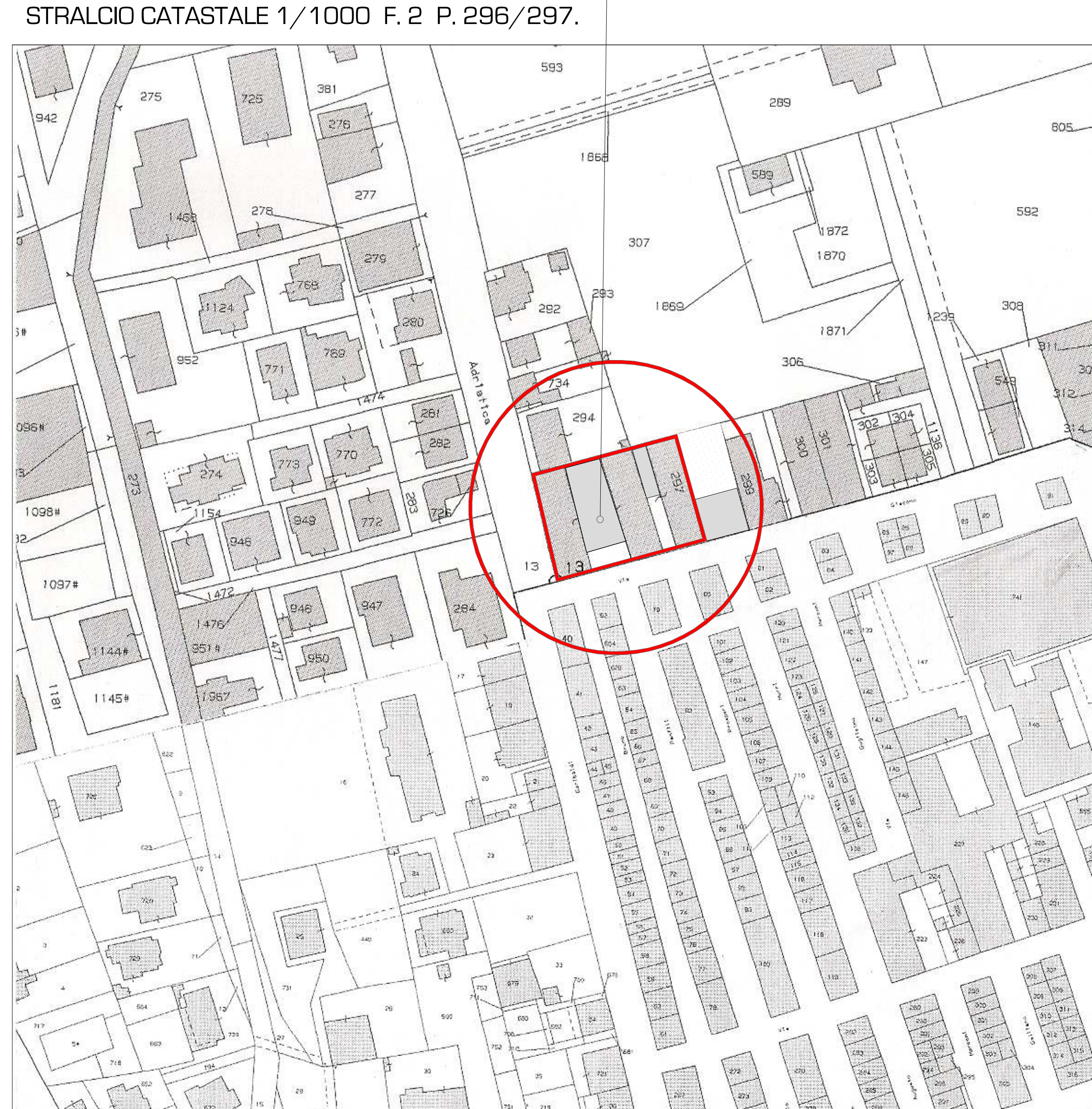

STRALCIO CATASTALE 1/1000 F.2 P. 296/297.

 CITTA' DI PORTO SAN GIORGIO PROVINCIA DI FERMO	
Oggetto	Piano di Recupero in VARIANTE al PRG ai sensi dell'Art.26 della L.R.n.34/'92 e smel. Progetto di RIQUALIFICAZIONE Formale e Funzionale Sottozona A2.1 / COMPARTO Edilizio Sub a
Tavola	T.1 INQUADRAMENTO Territoriale URBANISTICO Individuazione Comparto Edilizio Sub a
Località	VIA A.COSTA / VIA G.BONI
Proprietà	Santarelli Patrizia e Santarelli Rossana
Progetto	Starch IV.XI* + Arch.MAURO CIARPELLA
Scala	1/200
Data	
<small>Starch IV.XI* + Arch.MAURO CIARPELLA Via IV Novembre, 4 - I. 07248-801813 - t. 333.5373230 - 63921-PortoSan'Espolio (FM) e-mail: starch4.11@gmail.com - mauro.ciarpella@alice.it</small>	

A norma di Legge il presente disegno è di proprietà dello Studio e tutti i diritti della produzione e riproduzione sono riservati e tutelati.

Stralcio AEROFOTOGRAMMETRICO