

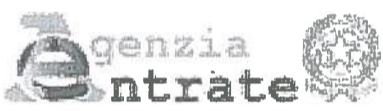

Comune: PORTO SAN GIORGIO  
 Foglio: 2  
 Richiedente: CIARPELLA  
 Dimensione cornice: 534.000 x 378.000 metri  
 Scala originale: 1:2000  
 Prot. n. AP0002152/2014  
 10-Gen-2014 12:12

E=73200

1 Particella: 296



Ufficio Provinciale di Ascoli Piceno - Territorio Servizi Catastali

### Visura per soggetto

Situazione degli atti informatizzati al 10/01/2014

Data: 10/01/2014 - Ora: 12.09.11  
 Visura n.: AP0002146 Pag: 12

Segue

3	2	296	5		C/2	4	16 m <sup>2</sup>	Euro 42,97 L. 83.200	VIA ANDREA COSTA piano: T; VARIAZIONE del 31/03/1987 n. 1671/1987 in atti dal 04/05/1999 FRAZIONAMTO
4	2	296	6		C/2	4	16 m <sup>2</sup>	Euro 42,97 L. 83.200	VIA ANDREA COSTA piano: T; VARIAZIONE del 31/03/1987 n. 1671/1987 in atti dal 04/05/1999 FRAZIONAMTO
5	2	296	7		C/2	4	236 m <sup>2</sup>	Euro 633,80 L. 1.227.200	VIA ANDREA COSTA piano: 1; VARIAZIONE del 31/03/1987 n. 1671/1987 in atti dal 04/05/1999 FRAZIONAMTO

Totale: m<sup>2</sup> 468 Rendita: Euro 1.256,85

Intestazione degli immobili indicati al n. 14

N.	DATI ANAGRAFICI	CODICE FISCALE	DIRITTI E ONERI REALI
1	SANTARELLI Patrizia nata a GROTTAZZOLINA il 13/03/1953	SNTPRZ53C53E208S*	(1) Proprieta' per 1/2
2	SANTARELLI Rossana nata a GROTTAZZOLINA il 14/11/1956	SNTRSN56S54E208Y*	(1) Proprieta' per 1/2

15. Unità Immobiliari site nel Comune di PORTO SAN GIORGIO(Codice G920) - Catasto dei Fabbricati

N.	DATI IDENTIFICATIVI				DATI DI CLASSAMENTO					Rendita	ALTRE INFORMAZIONI	
	Sezione Urbana	Foglio	Particella	Sub	Zona Cens.	Micro Zona	Categoria	Classe	Consistenza		Indirizzo	Dati ulteriori
1		2	297	1			C/2	2	70 m <sup>2</sup>	Euro 133,76 L. 259.000	VIA GIACOMO BONI n. 2/A piano: T; Impianto meccanografico del 30/06/1987	
2		2	297	2			C/2	2	132 m <sup>2</sup>	Euro 252,24 L. 488.400	VIA GIACOMO BONI n. 2A piano: T; Impianto meccanografico del 30/06/1987	

Totale: m<sup>2</sup> 202 Rendita: Euro 386,00

\* Codice Fiscale Validato in Anagrafe Tributaria

**Intestazione degli immobili indicati al n. 15**

N.	DATI ANAGRAFICI	CODICE FISCALE	DIRITTI E ONERI REALI
1	SANTARELLI Patrizia nata a GROTTAZZOLINA il 13/03/1953	SNTPRZ53C53E208S*	(1) Proprieta' per 1/2
2	SANTARELLI Rossana nata a GROTTAZZOLINA il 14/11/1956	SNTRSN56S54E208Y*	(1) Proprieta' per 1/2
DATI DERIVANTI DA ISTRUMENTO (ATTO PUBBLICO) del 09/11/1989 Voltura n. 6784 .1/1989 in atti dal 27/03/1992 Repertorio n. : 67588 Rogante: IACOPINI ADRIANO Sede: FERMO Registrazione: Volume: 1V n: 1795 del 27/11/1989			

**16. Unità Immobiliari site nel Comune di PORTO SAN GIORGIO(Codice G920) - Catasto dei Fabbricati**

N.	DATI IDENTIFICATIVI				DATI DI CLASSAMENTO						ALTRE INFORMAZIONI	
	Sezione Urbana	Foglio	Particella	Sub	Zona Cens.	Micro Zona	Categoria	Classe	Consistenza	Rendita	Indirizzo	Dati ulteriori
1		2	297	3			C/2	1	110 m <sup>2</sup>	Euro 176,11	VIA GIACOMO BONI n. 2A piano: T; Variazione del 26/10/2004 n. 17385 .1/2004 in atti dal 26/10/2004 (protocollo n. AP0161898) VARIAZIONE PER MODIFICA IDENTIFICATIVO	

**Intestazione degli immobili indicati al n. 16**

N.	DATI ANAGRAFICI	CODICE FISCALE	DIRITTI E ONERI REALI
1	SANTARELLI Patrizia nata a GROTTAZZOLINA il 13/03/1953	SNTPRZ53C53E208S*	(1) Proprieta' per 1/2
2	SANTARELLI Rossana nata a GROTTAZZOLINA il 14/11/1956	SNTRSN56S54E208Y*	(1) Proprieta' per 1/2

**Totale Generale: vani 12,5 m<sup>2</sup> 1181 Rendita: Euro 12.904,50**
**Totale Generale: Superficie 09.17.80 Redditi: Dominicale Euro 206,51 Agrario Euro 326,19**

Unità immobiliari n. 46 Ricevuta n. 885 Tributi erariali: Euro 5,00

Visura ordinaria Richiedente: CIARPELLA

\* Codice Fiscale Validato in Anagrafe Tributaria

**13. Unità Immobiliari site nel Comune di PORTO SAN GIORGIO(Codice G920) - Catasto dei Fabbricati**

N.	DATI IDENTIFICATIVI				DATI DI CLASSAMENTO						ALTRE INFORMAZIONI	
	Sezione Urbana	Foglio	Particella	Sub	Zona Cens.	Micro Zona	Categoria	Classe	Consistenza	Rendita	Indirizzo	Dati ulteriori
1		2	296	9			C/1	8	160 m <sup>2</sup>	Euro 4.511,77 L. 8.736.000	CORSO GIUSEPPE GARIBALDI piano: T -1; VARIAZIONE del 11/06/1992 n. 2292/1992 in atti dal 04/05/1999 DIVISIONE	
2		2	296	10			C/1	8	208 m <sup>2</sup>	Euro 5.865,30 L. 11.356.800	CORSO GIUSEPPE GARIBALDI piano: T -1; VARIAZIONE del 11/06/1992 n. 2292/1992 in atti dal 04/05/1999 DIVISIONE	

**Totale: m<sup>2</sup> 368 Rendita: Euro 10.377,07**
**Intestazione degli immobili indicati al n. 13**

N.	DATI ANAGRAFICI	CODICE FISCALE	DIRITTI E ONERI REALI
1	SANTARELLI Patrizia nata a GROTTAZZOLINA il 13/03/1953	SNTPRZ53C53E208S*	(1) Proprieta' per 1/2
2	SANTARELLI Rossana nata a GROTTAZZOLINA il 14/11/1956	SNTRSN56S54E208Y*	(1) Proprieta' per 1/2

**14. Unità Immobiliari site nel Comune di PORTO SAN GIORGIO(Codice G920) - Catasto dei Fabbricati**

N.	DATI IDENTIFICATIVI				DATI DI CLASSAMENTO						ALTRE INFORMAZIONI	
	Sezione Urbana	Foglio	Particella	Sub	Zona Cens.	Micro Zona	Categoria	Classe	Consistenza	Rendita	Indirizzo	Dati ulteriori
1		2	296	3			C/2	4	72 m <sup>2</sup>	Euro 193,36 L. 374.400	VIA ANDREA COSTA piano: T; VARIAZIONE del 31/03/1987 n. 1671/1987 in atti dal 04/05/1999 FRAZIONAMTO	
2		2	296	4			C/2	4	128 m <sup>2</sup>	Euro 343,75 L. 665.600	VIA ANDREA COSTA piano: T; VARIAZIONE del 31/03/1987 n. 1671/1987 in atti dal 04/05/1999 FRAZIONAMTO	

\* Codice Fiscale Validato in Anagrafe Tributaria

Ufficio Tecnico Erariale ASCOLI PICENO	Comune di <sup>PORTO S.</sup> GIORGIO	<b>ELABORATO PLANIMETRICO</b>	
	Foglio 2		
N.C.E.U. Part. n.	Partic. 296	Scala 1:200	Pag 1/3

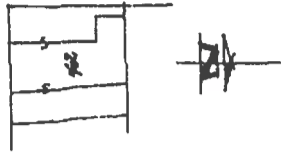

DIF. TIPO MAPPALE	
N: 12701 DEL 25-02-1987	SCALA 1:2000

**LEGENDA**

- 1 Sub. ~~1~~ Bene Comune non Censibile (corte, ingresso, scala, vano caldaia);
- 2 Sub. ~~2~~ Locale al PT ad uso negozio con Ufficio e ripostigli; AL 1° PIANO
- 3 Sub. ~~3~~ Locale al PT ad uso magazzino;
- 4 Sub. ~~4~~ Locale al PT ad uso magazzino;
- 5 Sub. ~~5~~ Locale al PT ad uso magazzino;
- 6 Sub. ~~6~~ Locale al PT ad uso magazzino;
- 7 Sub. ~~7~~ Locale al P1 ad uso deposito;
- 8 Sub. ~~8~~ Locali al P1 ad uso uffici con terrazza.

*Porto S. Giorgio li 02/03/87*

Ultima planimetria in atti



Ufficio Tecnico Erariale ASCOLI PICENO	Comune di <sup>PORTO S.</sup> GIORGIO	<b>ELABORATO PLANIMETRICO</b>	
	Foglio 2	Scala 1: 200	Pag 2/3
N.C.E.U. Part. n.	Partic. 296		

Catasto dei Fabbricati - Situazione al 05/12/2011 - Comune di PORTO SAN GIORGIO (G920) - Foglio: 2 - Particella: 296 - Elaborato planimetrico

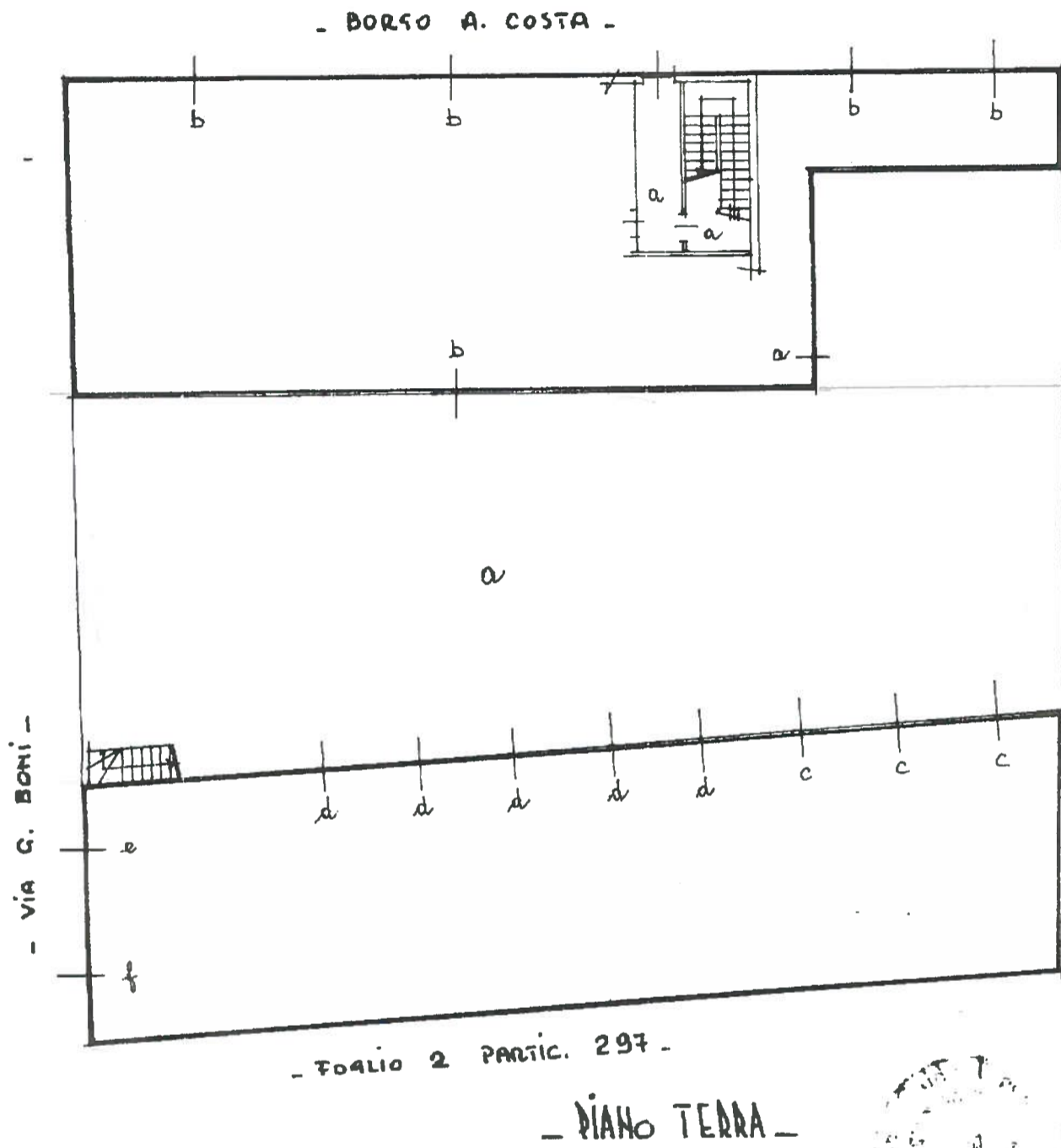

Ultima planimetria in atto Porto S. Giorgio li 03/03/87

Data presentazione: 31/03/1987 - Data: 05/12/2011 - n. T220797 - Richiedente: Telematico

Totale schede: 3 - Formato di acquisizione: A4(210x297) - Formato stampa richiesto: A4(210x297) - Fattore di scala non utilizzabile

Giancarlo Paparelli

Ufficio Tecnico Erariale ASCOLI PICENO	Comune di <sup>PORTO S.</sup> GIORGIO	<b>ELABORATO PLANIMETRICO</b>	
	Foglio 2	Scala 1:200	Pag 3/3
N.C.E.U. Part. n. _____	Partic. 296		

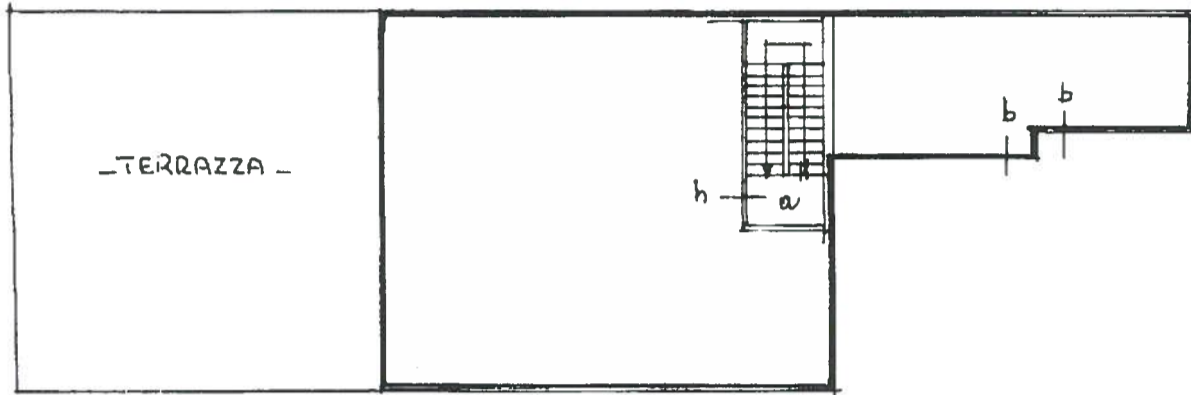

PIANO PRIMO

  
 [Signature]  
 [Stamp]

Ultima planimetria in atti

Data presentazione: 31/03/1987 - Data: 05/12/2011 - n. T220797 - Richiedente: Telematico

Totale schede: 3 - Formato di acquisizione: A4(210x297) - Formato stampa richiesto: A4(210x297) - Fattore di scala non utilizzabile

Catasto dei Fabbricati - Situazione al 05/12/2011 - Comune di PORTO SANT'GIORGIO (G920) - Foglio: 2 - Particella: 296 - Elaborato planimetrico





MINISTERO DELLE FINANZE  
DIREZIONE GENERALE DEL CATASTO E DEI SERVIZI TECNICI ERARIALI

**ACCERTAMENTO GENERALE DELLA PROPRIETA' IMMOBILIARE URBANA**  
(R. DECRETO LEGGE 13 APRILE 1939 XVII N°652)

Planimetria degli immobili urbani denunciati con la Scheda N° 259465  
Comune Perle S. Giovanni Ditta Industria Elettrochimica Marchigiana  
Via Giacomo Boni 2 m Segnare cognar ità del solo primo

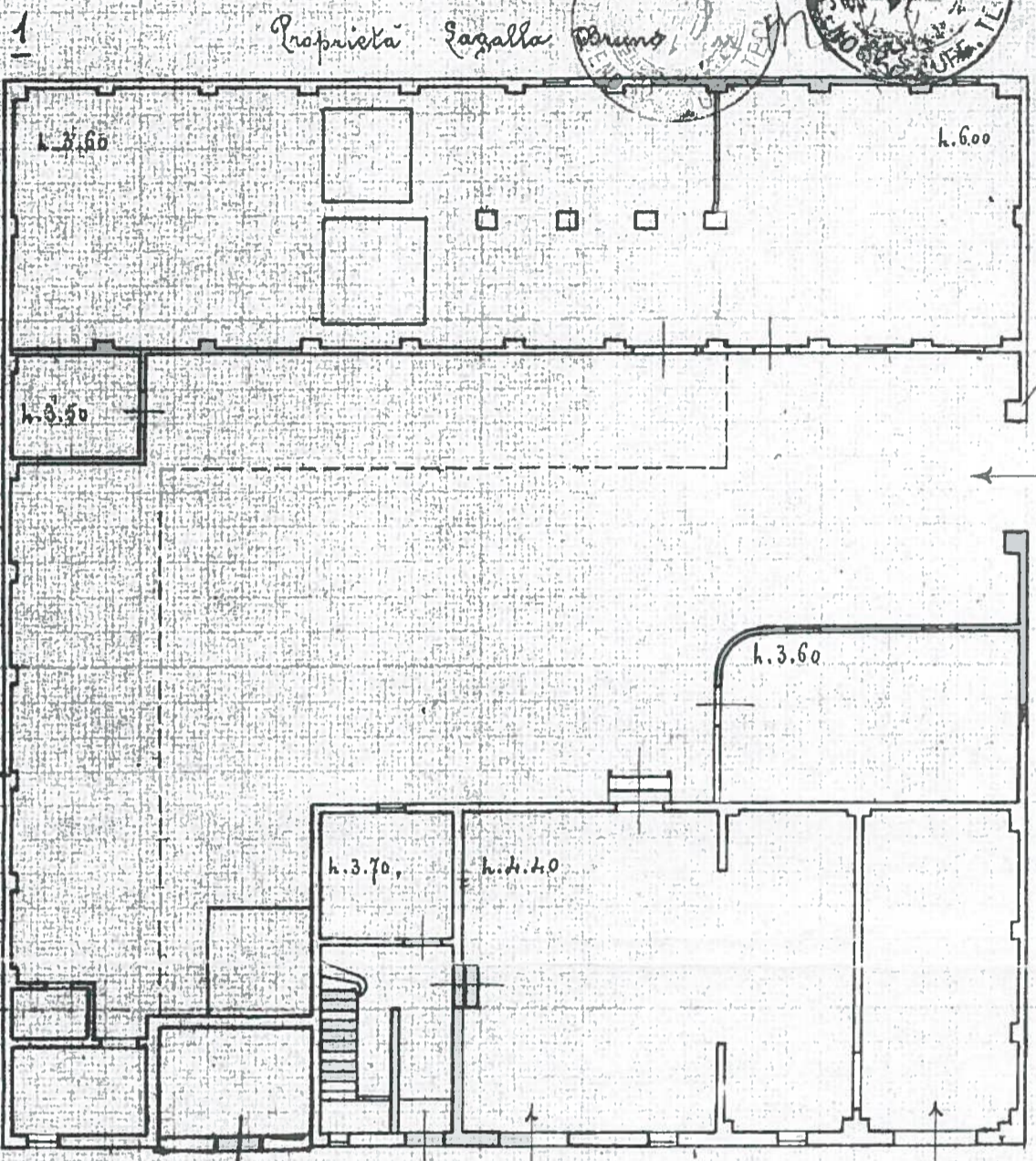

90°  
P.t.  
300  
600  
900

2

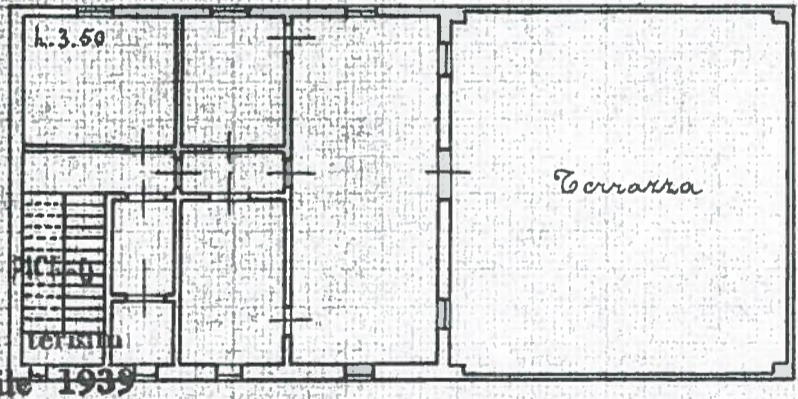

ORIENTAMENTO



SCALA di 1:200

UFFICIO TECNICO Uffici COI FICE TO  
Copia planimetria presentata a  
dell'art. 7 del R. D. 13 Aprile 1939  
652.  
15 DIC 1976  
per IL PRIMO DIRIGENTE  
IL CAPO SEZIONE  
(Gen. [Signature])

Compilata da:  
Ing. Giovanni Perugini  
(Atto, nome e cognome del tecnico)  
Iscritto all'Albo degli Ingegneri  
della Provincia di Ascoli Piceno  
Data 28 Febbraio 1960 Firma [Signature]





Planimetria di u.i.u. in Comune di PORTO S. GIORGIO via GARIBALDI civ. 490



PIANO SECONDO

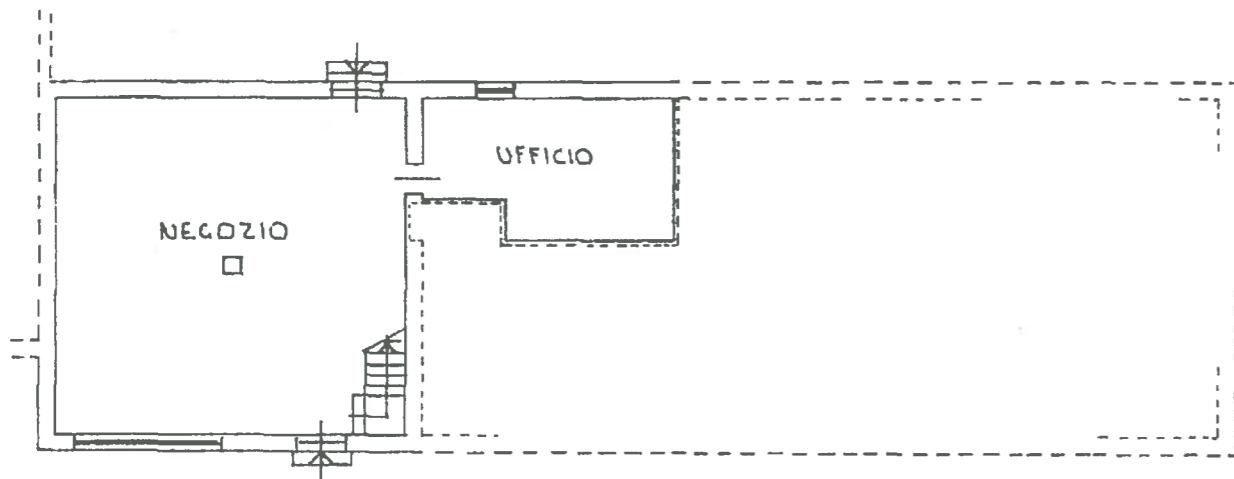

PIANO TERRA H=3.15

ORIENTAMENTO

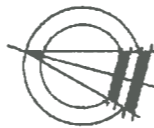

SCALA DI 1:2

Dichiarazione di N.C.   
Denuncia di variazione

Compilata da INGEGNERE  
QUINZI EGIDIO  
(Titolo, cognome e nome)

RISERVATO ALL'UFFICIO

Iscritto all'albo degli INGEGNERI

ORDINE DEGLI INGEGNERI

Dott. Ing. EGIDIO QUINZI

DELLA PROV. DI ASCOLI PICENO

della provincia di ASCOLI PICENO n. 96

Data presentazione: 11/06/1992 - Data: 10/01/2014 - n. AP0002165 - Richiedente SANTARELLI PATRIZIA

Tot. schede: 1 - Formato di acq.: A4 (208x297) - Fatt. di scala: 1:1



Planimetria di u.i.u. in Comune di PORTO S. GIORGIO via GARIBALDI civ. 490

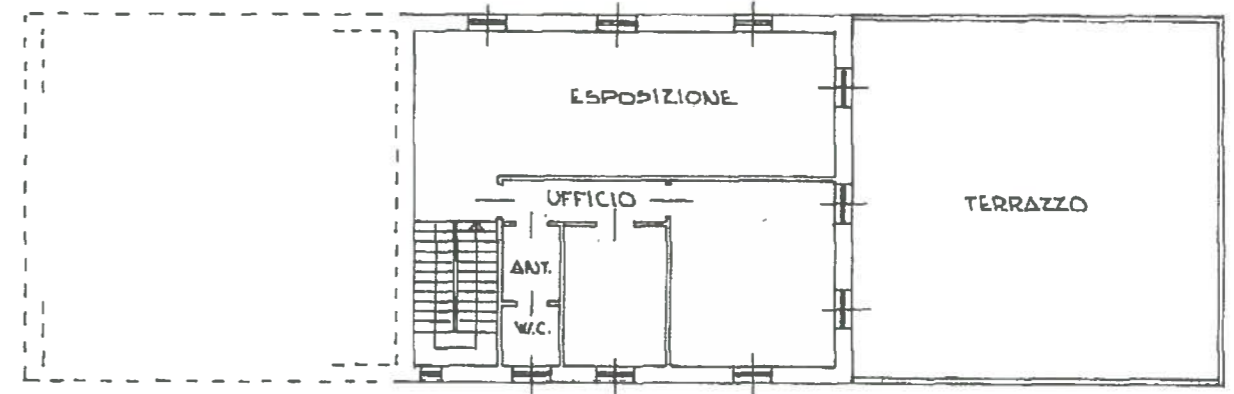

PIANO PRIMO H=3.50

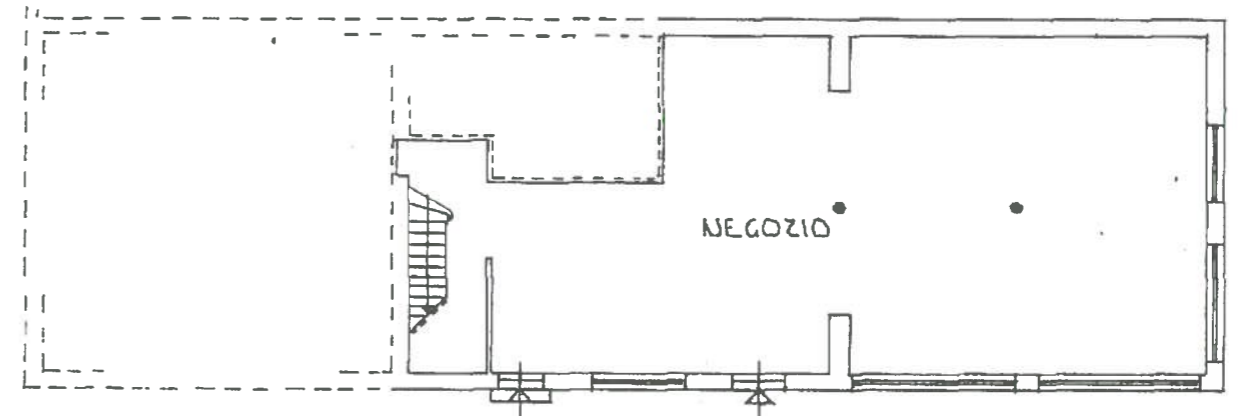

PIANO TERRA H=4.00

ORIENTAMENTO

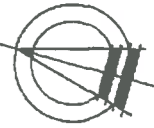

SCALA DI 1:2

Dichiarazione di N.C.   
Denuncia di variazione

Compilata da INGEGNERE  
QUINZI EGIDIO  
(Titolo, cognome e nome)

RISERVATO ALL'UFFICIO

Iscritto all'albo degli INGEGNERI

ORDINE DEGLI INGEGNERI

Dott. Ing. EGIDIO QUINZI

DELLA PROV. DI ASCOLI PICENO

della provincia di ASCOLI PICENO n. 96

Data presentazione: 11/06/1992 - Data: 10/01/2014 - n. AP0002166 - Richiedente SANTARELLI PATRIZIA

Tot. schede: 1 - Formato di acq.: A4 (208x297) - Fatt. di scala: 1:1

Catasto dei Fabbricati - Situazione al 10/01/2014 - Comune di PORTO SAN GIORGIO(G920) - < Foglio: 2 Particella: 296 - Subalterno 9 >

Catasto dei Fabbricati - Situazione al 10/01/2014 - Comune di PORTO SAN GIORGIO(G920) - < Foglio: 2 Particella: 296 - Subalterno 10 >

MODULARIO  
F. - rig. rend. - 497



MINISTERO DELLE FINANZE  
DIREZIONE GENERALE DEL CATASTO E DEI SERVIZI TECNICI ERARIALI

Lire  
150

# NUOVO CATASTO EDILIZIO URBANO

(R. DECRETO-LEGGE 13 APRILE 1959, N. 652)

Planimetria dell'immobile situato nel Comune di PORTO S. GIORGIO Via BORSO A. COSTA-VIA R. BONI  
Ditta SANTARELLI PATRIZIA E ROSSANA nate a GROTTAZZOLINA risp. il 13/03/1953 e 14/11/1956  
Allegata alla dichiarazione presentata all'Ufficio Tecnico Erariale di ASCOLI PICENO

DIANO TERRA  
+ = 3.30

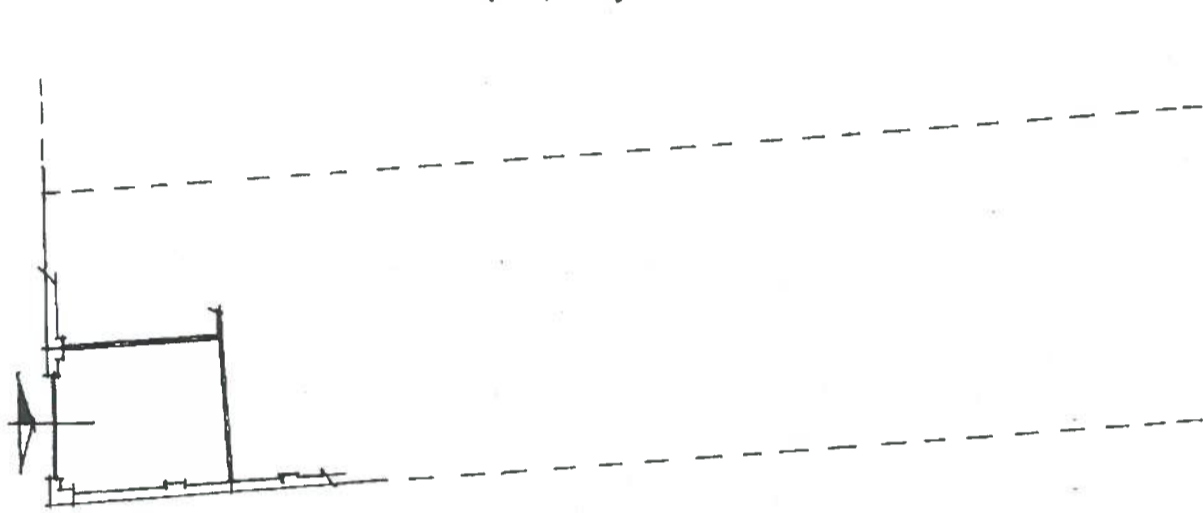

ORIENTAMENTO



SCALA DI 1:200

SPAZIO RISERVATO PER LE ANNOTAZIONI D'UFFICIO

Compilata dal Geom.  
(Titolo, nome e cognome del tecnico)  
GIULIO PAPERI  
Iscritto all'Albo dei Geometri  
della Provincia di Fermo  
DATA 02/03/87  
Firma: Giulio Giulio Paperi

DATA 31 MAR. 1987  
FOT. N° 1671

Foglio 2  
PARTICELLA 296 SUB 1/6

1928 ORIGINALI CIV. ROMA  
Catasto dei Fabbricati - Situazione al 10/01/2014  
Comune di PORTO SAN GIORGIO (G920) - < Foglio: 2 Particella: 296 - Subalterno 6 >  
CATASTO - V. ANDREA COSTA piano: T;





# NUOVO CATASTO EDILIZIO URBANO

(R. DECRETO-LEGGE 13 APRILE 1939, N. 652)

Planimetria dell'immobile situato nel Comune di PORTO S. GIORGIO Via BORGO A. COSTA-VIA S. BOHI

Ditta SANTARELLI PATRIZIA E ROSSANA nate a GRATTAZZOLINA RISP. 13/03/1953 e 14/11/1956

Allegata alla dichiarazione presentata all'Ufficio Tecnico Erariale di ASCOLI PICENO

PIANO TERRA  
H=3.30

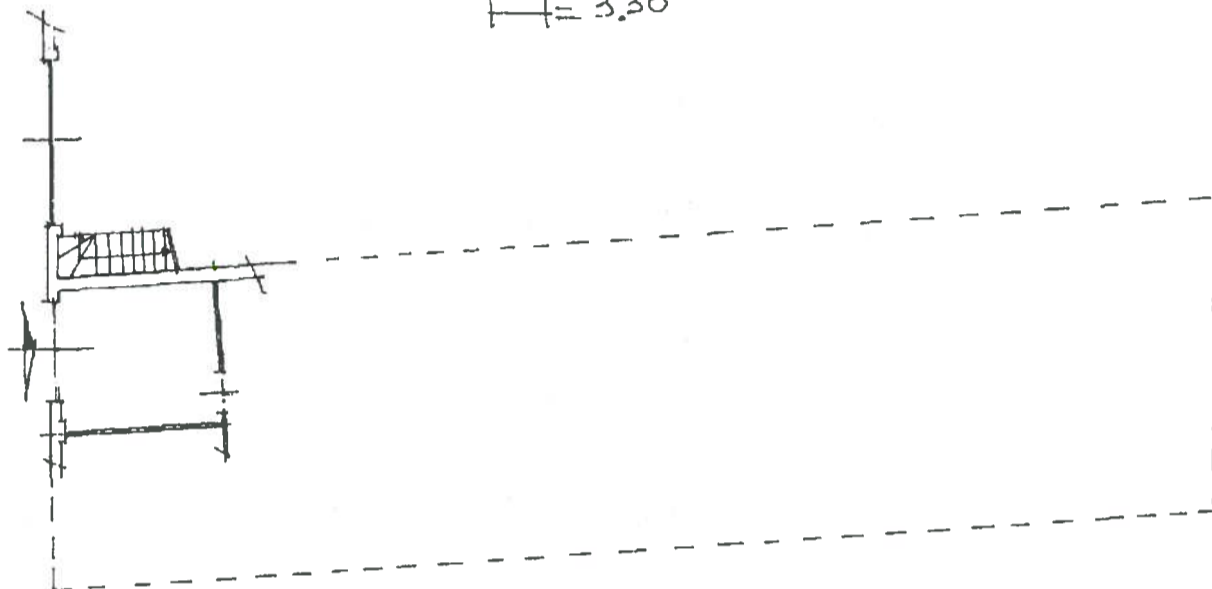

ORIENTAMENTO



SCALA DI 1:200

SPAZIO RISERVATO PER LE ANNOTAZIONI D'UFFICIO

DATA  
PROT. N°

31 MAR. 1987

1678

Foglio 2  
PARTICELLA 296 SUB/5

Compilata dal Geom.  
(Titolo, nome e cognome del tecnico)

GUIDO PAPONI

Iscritto all'Albo dei Geometri

della Provincia di Fermo

DATA 02/03/87

Firma: Geom. Guido Paponi

IPES OFFICINA S. ROMA  
Catasto dei Fabbricati - Situazione al 10/01/2014 - Comune di PORTO SAN GIORGIO (G920) - < Foglio: 2 Particella: 296 - Subalterno 5 >  
CATASTO URBANO - Foglio: 2 Particella: 296 SUB/5 - ANDREA COSTA piano: T;

MODULARIO  
F. - ng. rand. - 487



MINISTERO DELLE FINANZE  
DIREZIONE GENERALE DEL CATASTO E DEI SERVIZI TECNICI ERARIALI

MOD. B (Nuovo Catasto Edilizio Urbano)

# NUOVO CATASTO EDILIZIO URBANO

Lire  
150

(R. DECRETO-LEGGE 13 APRILE 1939, N. 652)

Planimetria dell'immobile situato nel Comune di PORTO S. GIORGIO Via BORGO A. COSTA

Ditta SANTARELLI PATRIZIA E ROSSANA nata a GRATTIAZOLINA RISP. IL 13/03/1953 E 14/11/1956

Allegata alla dichiarazione presentata all'Ufficio Tecnico Erariale di ASCOLI PICENO

PIANO TERRA  
± ± 3.85

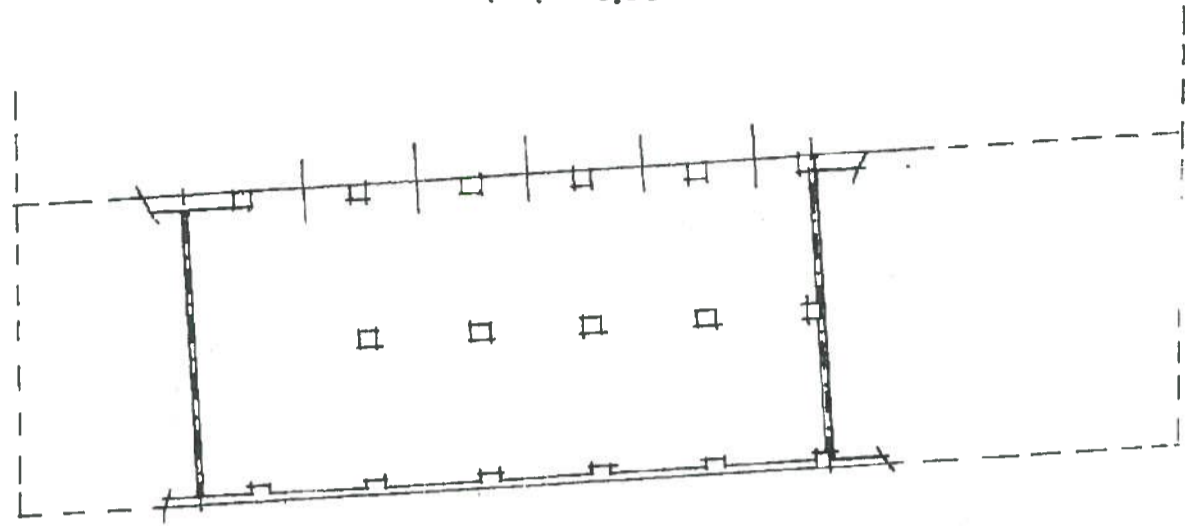

ORIENTAMENTO



SCALA DI 1:200

### SPAZIO RISERVATO PER LE ANNOTAZIONI D'UFFICIO

DATA **31 MAR. 1987**  
PROT. N° **1571**

Foglio 2  
PARTICELLA 296 SUB/4

Compilata dal Geom. GUIDO PAPANI  
(Titolo, nome e cognome del tecnico)  
Iscritto all'Albo dei Geometri  
della Provincia di Frosino  
DATA 02/03/87  
Firma: Geom. Guido Papani

IPZS - OFFICINE V. ROMA  
Catasto dei Fabbricati - Situazione al 10/01/2014 - Comune di PORTO S. GIORGIO - Foglio: 2 Particella: 296 - Subalterno 4 >





Lire  
150

# NUOVO CATASTO EDILIZIO URBANO

(R. DECRETO-LEGGE 13 APRILE 1980, N. 658)

Planimetria dell'immobile situato nel Comune di PORTO S. GIORGIO Via BORGO A. COSTA

Ditta SANTARELLI PATRIZIA E ROSSANA nate a GROTTAZARINA DISP. IL 13/03/1953 E 14/11/1956

Allegata alla dichiarazione presentata all'Ufficio Tecnico Erariale di ASCOLI PICENO

PIANO TERRA  
+ 3,60

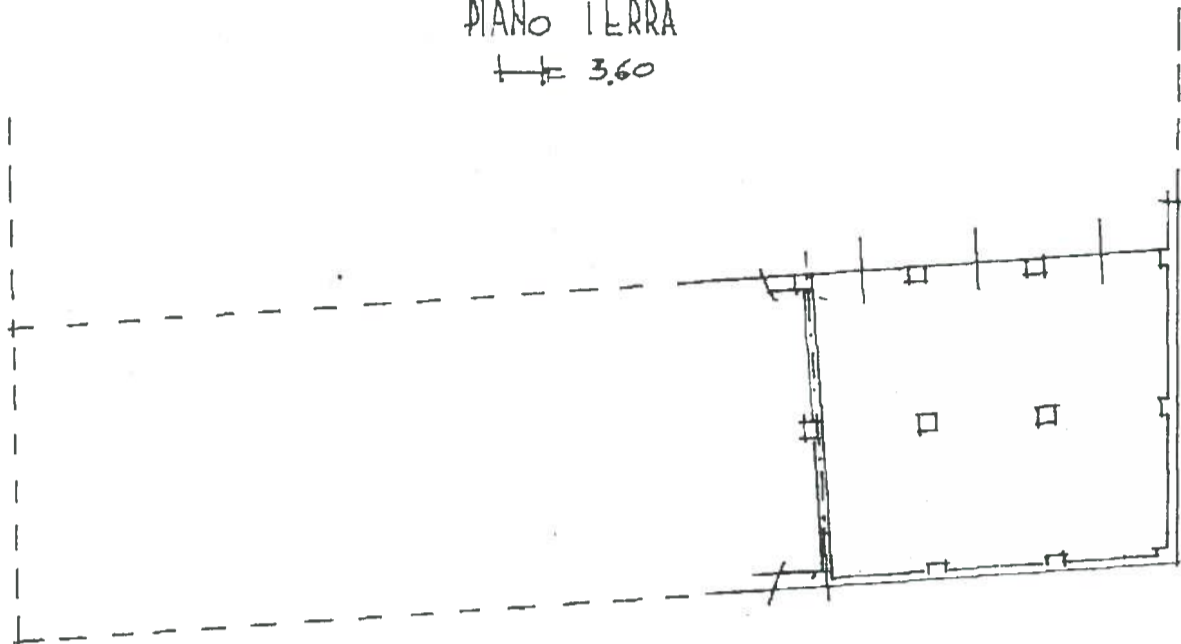

ORIENTAMENTO



SCALA DI 1:200

### SPAZIO RISERVATO PER LE ANNOTAZIONI D'UFFICIO

DATA **31 MAR. 1987**  
PROT. N° **1571**

FOGLIO 2  
PARTICELLA 296 SUB/23

Compilata dal Geom.  
(Titolo, nome e cognome del tecnico)  
GUIDO PAPONI  
Iscritto all'Albo dei Geometri  
della Provincia di Frosino  
DATA 02/03/87  
Firma: Geom. Guido Paponi

CATASTO DEI FABBRICATI - Situazione al 10/01/2014 - Comune di PORTO SAN GIORGIO (G920) - < Foglio: 2 Particella: 296 - Subalterno 3 >  
I.P.E. - UFFICIALE - ROMA



MINISTERO DELLE FINANZE

DIREZIONE GENERALE DEL CATASTO E DEI SERVIZI TECNICI ERARIALI

# NUOVO CATASTO EDILIZIO URBANO

Lire  
150

(R. DECRETO-LEGGE 13 APRILE 1959, N. 633)

Planimetria dell'immobile situato nel Comune di PORTO S. GIORGIO Via BORSO A. COSTA

Ditta SANTARELLI PATRIZIA E ROSANA nate a GROTTAZZOLINA RISP. il 13/03/1953 E 14/11/1956

Allegata alla dichiarazione presentata all'Ufficio Tecnico Erariale di ASCOLI PICENO

DIANO PRIMO

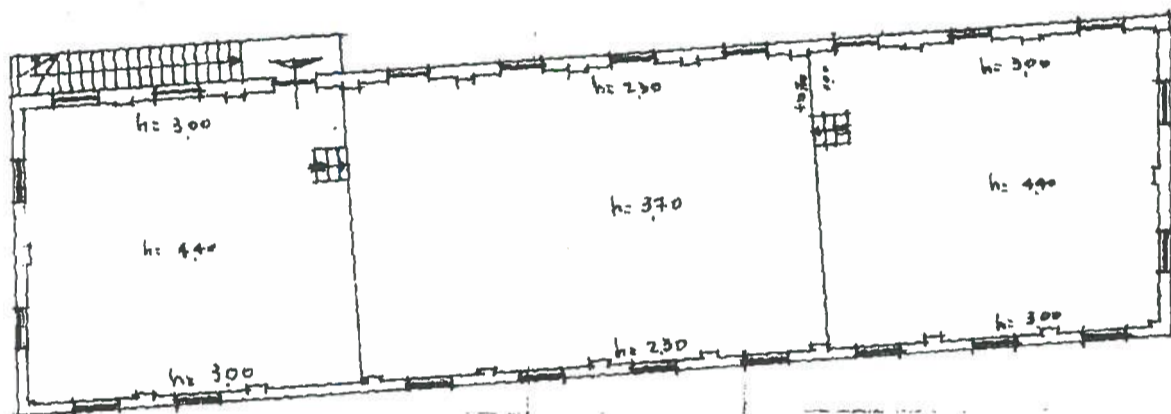

ORIENTAMENTO



SCALA DI 1:200

SPAZIO RISERVATO PER LE ANNOTAZIONI D'UFFICIO

Compilata dal Geom.  
(Titolo, nome e cognome del tecnico)

GIULIO PAPANI

Iscritto all'Albo dei Geometri

della Provincia di Fermo

DATA 03/03/87

Firma: Geom. Giulio Papani

DATA 31 MAR. 1987

PRST. N°

1671

FOGLIO 2  
PARTICELLA 296 SUB 187

1228 ORIGINALI ROMA

Catasto dei Fabbricati - Situazione al 10/01/2014 - Comune di PORTO SAN GIORGIO (G920) - Foglio: 2 Particella: 296 - Subalterno 7 >





MINISTERO DELLE FINANZE

DIREZIONE GENERALE DEL CATASTO E DEI SERVIZI TECNICI ERARIALI

ACCERTAMENTO GENERALE DELLA PROPRIETA' IMMOBILIARE URBANA

(R. DECRETO LEGGE 13 APRILE 1939-XVII N°652)

Planimetria degli immobili urbani denunciati con la Scheda N° 758977

Comune Porto S. Giorgio

Ditta "Societa' S. Maria Pulchra"

Via S. Boni n. 1

SALVATORI-PELLERINI

ACCERTAMENTO GENERALE DELLA PROPRIETA' IMMOBILIARE URBANA

(R.D.L. 13 aprile 1939-XVII, n. 652)

COMUNE

di Porto San Giorgio

Talloncino di riscontro

DELLA

SCHEDA NUMERO

13 585  
758977

AVVERTENZA: Il presente talloncino deve essere incollato a cura del dichiarante sulla planimetria (riproducente la unita immobiliare denunciata con la presente scheda) da presentare ai sensi dell'articolo 7 del R. D. L. 13 aprile 1939-XVII, n. 652.

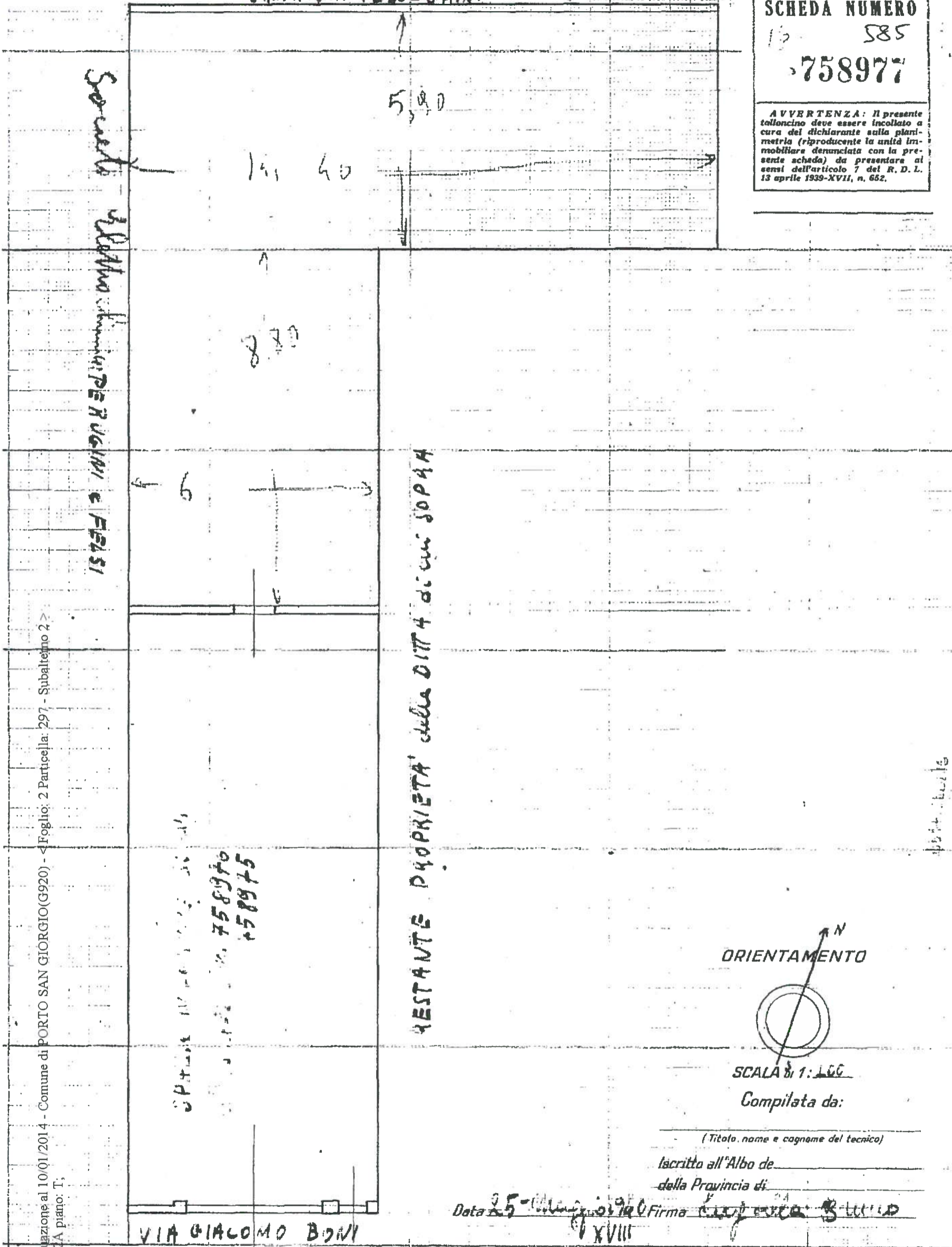

Catasto dei Fabbricati - Situazione al 10/01/2014 - Comune di PORTO SAN GIORGIO (G920) - Foglio: 2 Particella: 297 - Subaliquo 2 - A piano: I; GIACOMO BONI n. 1





MINISTERO DELLE FINANZE

DIREZIONE GENERALE DEL CATASTO E DEI SERVIZI TECNICI ERARIALI

# ACCERTAMENTO GENERALE DELLA PROPRIETA' IMMOBILIARE URBANA

(R. DECRETO LEGGE 13 APRILE 1939-XVII N°652)

Planimetria degli immobili urbani denunciati con la Scheda N° 758976

Comune Porto S. Giorgio

Ditta Rapalle Bruno fu Nicolo

Via G. Boni

Segnare cognome, nome, paternità del solo primo intestatario

ACCERTAMENTO GENERALE DELLA PROPRIETA' IMMOBILIARE URBANA

(R.D.L. 13 aprile 1939-XVII, n. 652)

COMUNE

di Porto S. Giorgio

Talloncino di riscontro

DELLA

SCHEDA NUMERO

16 585

4 758976

AVVERTENZA: Il presente talloncino deve essere incollato a cura del dichiarante sulla planimetria (riproducendo la unità immobiliare denunciata con la presente scheda) da presentare ai sensi dell'articolo 7 del R. D. L. 13 aprile 1939-XVII, n. 652.

Restante proprietà della Ditta

Proprietà Penzini Spina

Spazio in comune di cui alle schede

n. 758977

758975

di cui sopra

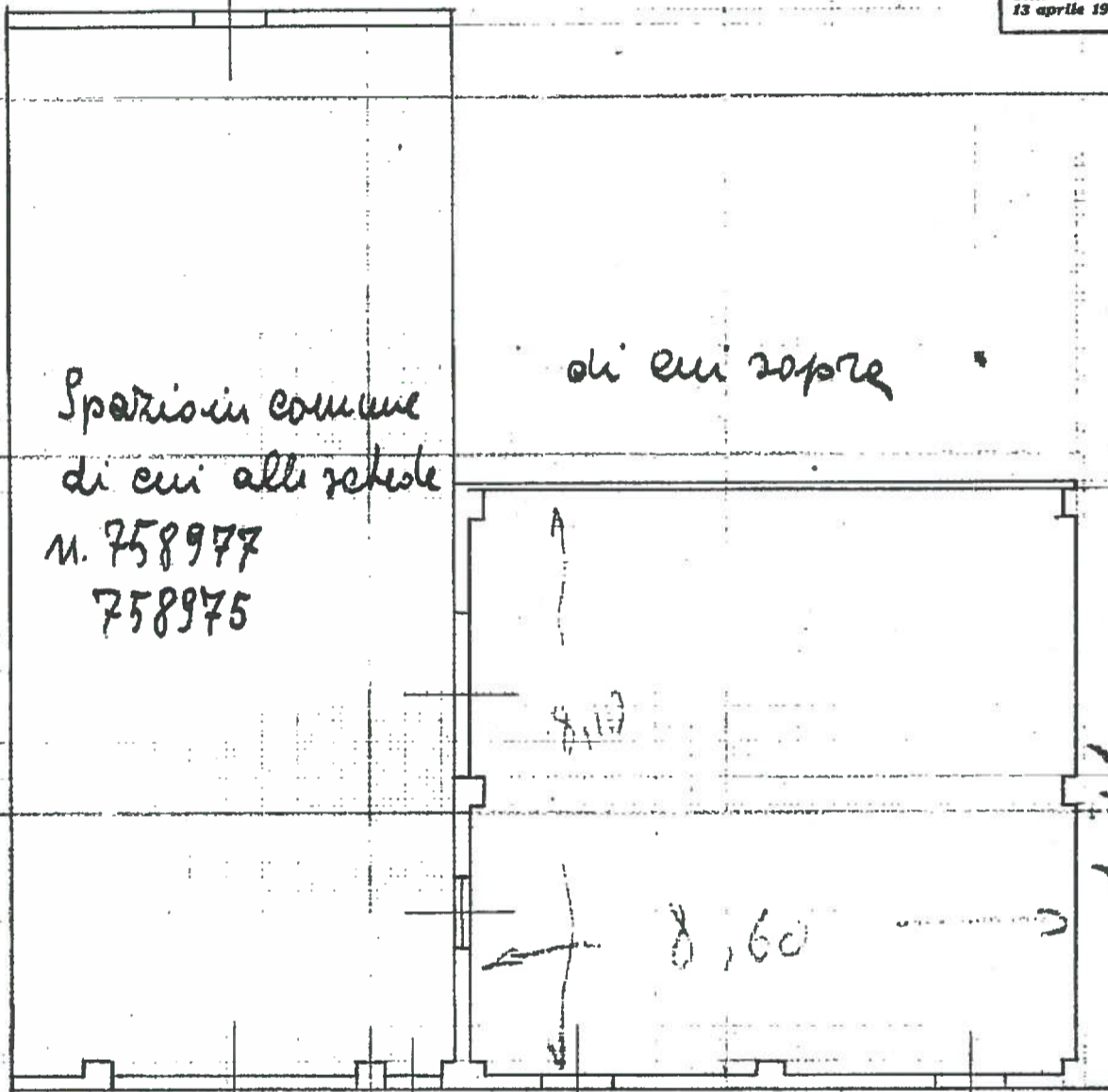

Via G. Boni

ORIENTAMENTO



SCALA di 1:100

Compilata da:

(Titolo, nome e cognome del tecnico)

iscritto all'Albo de

della Provincia di

Data 25 Maggio 1940

Firma

Rapalle Bruno

Catasto dei Fabbricati - Situazione al 10/01/2014 - Comune di PORTO SAN GIORGIO (9920) - Foglio 2 Particella: 297 - Subalterno 1 - VIA GIACOMO BONI n. 2/A piano I.





MINISTERO DELLE FINANZE  
DIREZIONE GENERALE DEL CATASTO E DEI SERVIZI TECNICI ERARIALI

237/2

**ACCERTAMENTO GENERALE DELLA PROPRIETA' IMMOBILIARE URBANA**

(R. DECRETO LEGGE 13 APRILE 1939-XVII N°652)

Planimetria degli immobili urbani denunciati con la Scheda N° 758975  
Comune Porto S. Giorgio Ditta "Bruno Longalle fu Nicola  
Via S. Boni 4

*Segnare cognome, nome, paternità del solo primo intestatario*

ACCERTAMENTO GENERALE DELLA PROPRIETA' IMMOBILIARE URBANA

(R.D.L. 13 aprile 1939-XVII, n. 652)

COMUNE  
di Porto S. Giorgio

Talloncino di riscontro  
DELLA

SCHEDA NUMERO  
585

758975

**AVVERTENZA:** Il presente talloncino deve essere incollato a cura del dichiarante sulla planimetria (riproducendo la unità immobiliare denunciata con la presente scheda) da presentare al sensi dell'articolo 7 del R. D. L. 13 aprile 1939-XVII, n. 652.

Restante proprietà della ditta di

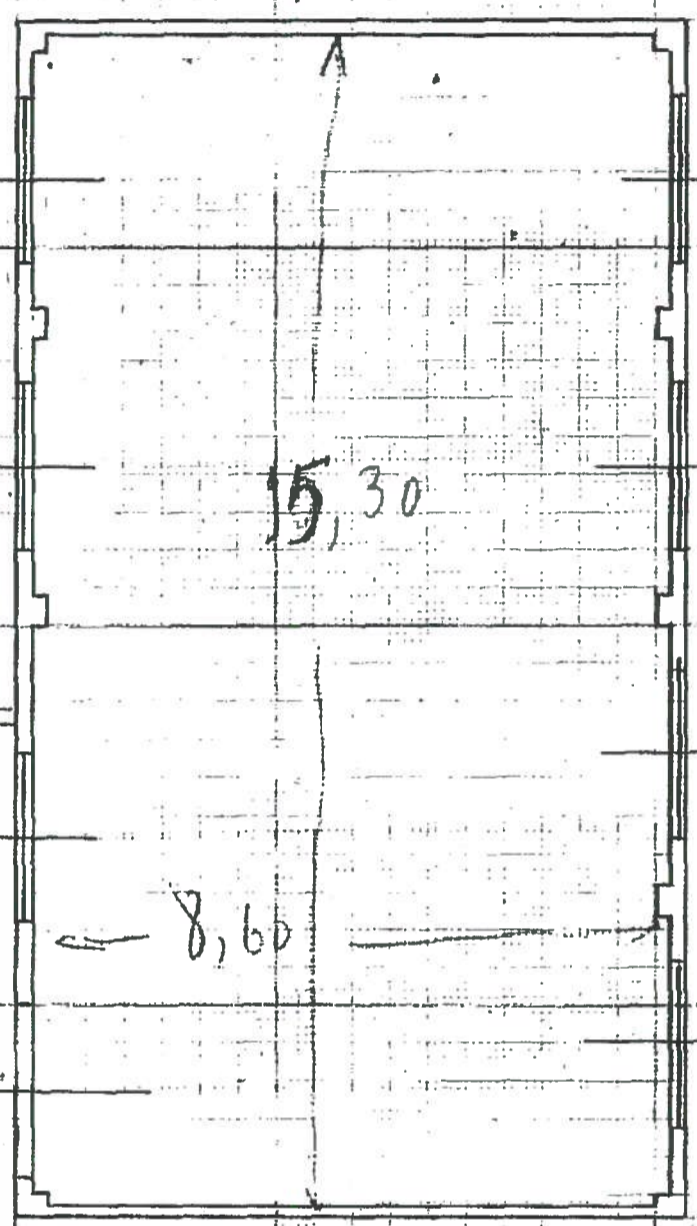

cui sopra

parto in comune  
di cui alle schede  
758977  
758976

Partecipazioni e Fidej.

ORIENTAMENTO



SCALA di 1:100

Compilata da:

(Titolo, nome e cognome del tecnico)

Iscritto all'Albo de  
della Provincia di

Data 25 Maggio 1960 Firma Bruno Longalle Bruno

Via S. Boni