

**COMUNE DI PORTO SAN GIORGIO**  
(PROVINCIA DI FERMO)

**OGGETTO:**

VARIANTE PARZIALE AL PIANO DI RECUPERO DEL BORGO MARINARO, UNITA' IMMOBILIARE SITA IN CORSO GARIBALDI n.20 e VIA GIORDANO BRUNO n.19 (SETTORE 1, SCHEDA 11, CODICE UNITA' n.8)

LEGGE REGIONALE MARCHE N.19 del 21-12-2010  
Modifiche alla Legge Regionale n.22 del 8-10-2009 (Piano Casa)

**PROPRIETA':**

Carla Ribeca

Viale Cataldi Bombrini 2/15 A-16145 Genova

C.F. RBCCL78C47D969H

**ELABORATO:** PROGETTO ARCHITETTONICO  
Planimetria catastale, Stralcio PRG  
Stralcio Piano di recupero  
Piante, Prospetti, Sezioni Stato Attuale  
Piante, Prospetti, Sezioni Stato di Progetto

TAVOLA  
n°1

SCALA: 1:200

DATA PROGETTO: NOVEMBRE 2015 N° ARCHIVIO: 0\_28

**IL TECNICO:** Arch. Irene Sagripanti

TIMBRO E FIRMA PROGETTISTA:

IRENE SAGRIPANTI ARCHITETTO  
via Aso n2 - 63822 - Porto San Giorgio ( FM )  
email: irenesagripanti@gmail.com  
Tel: 0734 672545 - C.F. SGRRN179M58G920N

NOTA LEGALE: IL PRESENTE DOCUMENTO E' DI PROPRIETA' DEL PROGETTISTA. E' VIETATA QUALSIASI FORMA DI RIPRODUZIONE O DISTRIBUZIONE DEI CONTENUTI NON ESPRESSAMENTE AUTORIZZATA. LO STUDIO TUTELERA' I PROPRI DIRITTI NEI TERMINI E MODALITA' DI LEGGE.

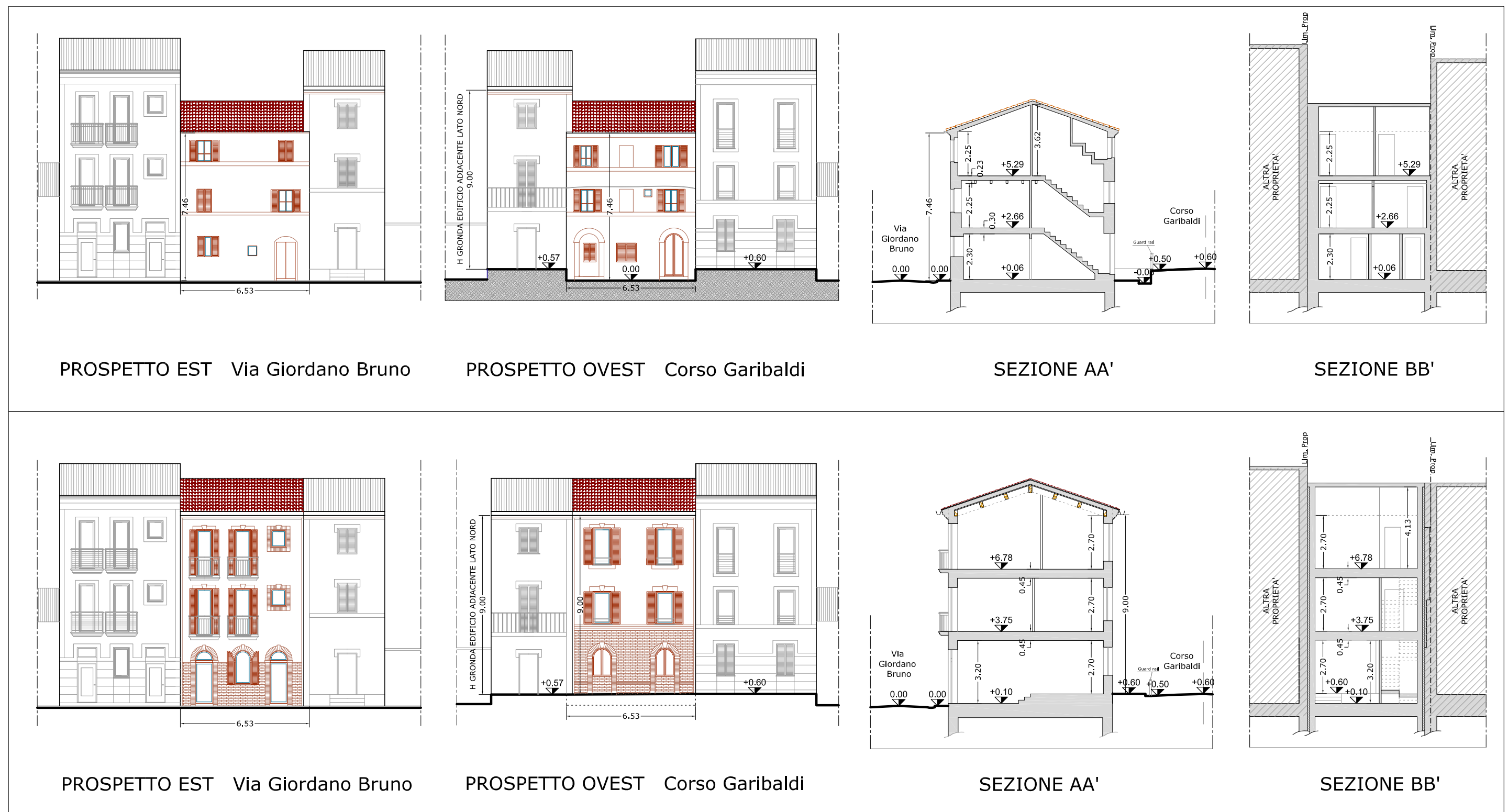

**STRALCIO C**