

COMUNE DI PORTO SAN GIORGIO
(PROVINCIA DI FERMO)

OGGETTO:

VARIANTE PARZIALE AL PIANO DI RECUPERO DEL BORGO
MARINARO, UNITA' IMMOBILIARE SITA IN CORSO
GARIBALDI n.20 e VIA GIORDANO BRUNO n.19
(SETTORE 1, SCHEDA 11, CODICE UNITA' n.8)

LEGGE REGIONALE MARCHE N.19 del 21-12-2010
Modifiche alla Legge Regionale n.22 del 8-10-2009 (Piano Casa)

PROPRIETA':

Carla Ribeca
Viale Cataldi Bombrini 2/15 A-16145 Genova
C.F. RBCCRL78C47D969H

ELABORATO: PROGETTO ARCHITETTONICO
Planimetria catastale, Stralcio PRG
Stralcio Piano di recupero
Piante, Prospetti, Sezioni Stato Attuale
Piante, Prospetti, Sezioni Stato di Progetto

TAVOLA
n°1

SCALA: 1:200

DATA PROGETTO: NOVEMBRE 2015 N° ARCHIVIO : 0_28

IL TECNICO: Arch. Irene Sagripanti

TIMBRO E FIRMA PROGETTISTA:

IRENE SAGRIPANTI ARCHITETTO
Via Aso n.2 - 63822 - Porto San Giorgio (FM)
email: irenesagripanti@gmail.com
Tel: 0734 672545 - C.F. SGRRI79M58G920N

NOTA LEGALE : IL PRESENTE DOCUMENTO E' DI PROPRIETA' DEL PROGETTISTA. E' VIETATA QUALSIASI FORMA DI RIPRODUZIONE O DISTRIBUZIONE DEI CONTENUTI
NON ESPRESSAMENTE AUTORIZZATA. LO STUDIO TUTELERA' I PROPRI DIRITTI NEI TERMINI E MODALITA' DI LEGGE.



STRALCIO PLANIMETRIA CATASTALE SCALA 1:1000
Foglio n.5 Particelle n.49



STRALCIO Piano di recupero ZONA BM2 SCALA 1:500

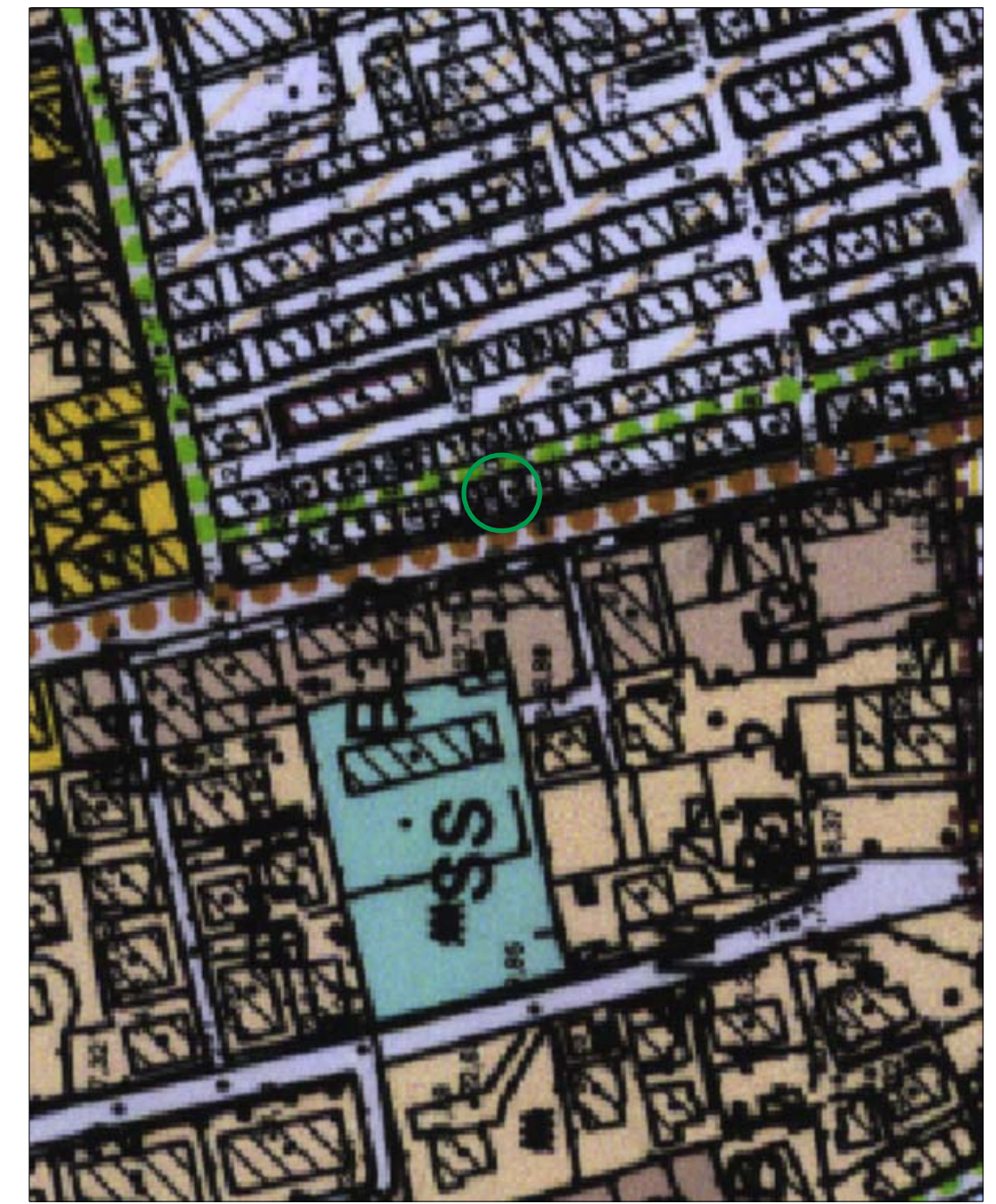

STRALCIO P.R.G. ZONA BM2 SCALA 1:1000

STRALCIO A