

COMUNE DI PORTO SAN GIORGIO

Provincia di Fermo



PROGETTO ESECUTIVO

RICHIESTA DI TRASFORMAZIONE URBANISTICA PER VARIANTE PARZIALE AL P.R.G. DEL COMUNE DI PORTO SAN GIORGIO DELL'EX HOTEL MIRAMARE - CAMBIO DI DESTINAZIONE D'USO DA RESIDENCE A RESIDENZIALE-

LOCALITÀ: VIA SAN MARTINO ANGOLO VIA LUNGOMARE GRAMSCI - PORTO SAN GIORGIO (FM)

PROPRIETÀ: CORVARO ROLANDO S.S.

COMMITTENTE: MICHELE CORVARO

(Amministratore della società Corvaro Rolando S.S.)

STATO ATTUALE/ MODIFICATO

SCALA

IL TECNICO

Architetto Massimo Brasili
Via Antonio Gramsci, 12
Servigliano (FM) 63839
M. 393.9352988
massimo.brasili@archiworldpec.it
massimo.brasili@tiscali.it

Settembre 2021

1:1000

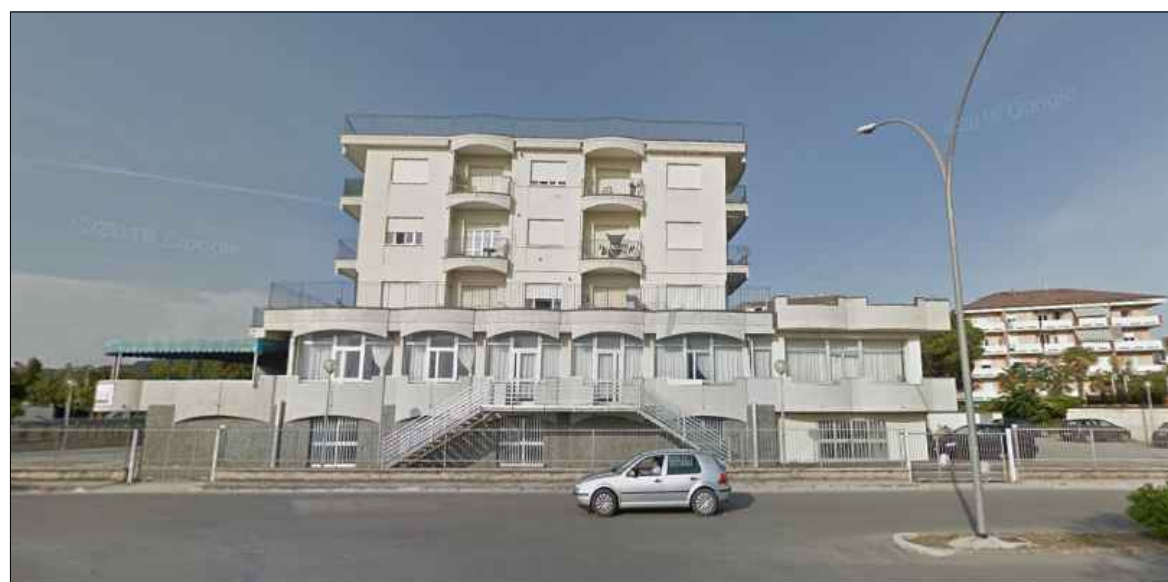

* Foto fronte Est - Lungomare Gramsci

STATO ATTUALE



STATO MODIFICATO

